

ASKIYA ÇIKIŞ TUTANAĞI
KAŞ BELEDİYE BAŞKANLIĞI'NDAN

Antalya İli Kaş İlçesi Kızılağaç Mahallesi 122 ada 2 parsel, 148 ada 3 ve 4 parsellerin bulunduğu alanda 3194 Sayılı İmar Kanununun 18. ve 19. Maddeleri uyarınca yapılan imar uygulaması işlemi 5216 Sayılı Büyükşehir Belediyesi Kanununun 7/b maddesinin ilgili hükümleri gereği işlem yapılarak 18.06.2026 tarih ve 749 sayılı Antalya Büyükşehir Belediyesi Encümen Kararı ile uygun bulunmuştur. Söz konusu uygulamaya ait Parselasyon Planı ve Ek'leri 08/07/2026 tarihinde saat 11:00'da tarafımızdan 30 (otuz) gün süre ile askıya çıkarılmış ve iş bu tutanak ile iki nüsha olarak imza altına alınmıştır. 08/07/2026

Mehmet KESKİN
Harita ve Kadastro Teknikeri

Saadet YEŞİL
Harita Yüksek Mühendisi

Cengizhan ÇELİK
İmar ve Şehircilik Müdür V.

KIZILAĞAÇ MAH.148 ADA 3,4 ve 122 ADA 2 PARSELLER DÜZENLEME SINIR KROKİSİ

İLİ	ANTALYA
İLÇESİ	KAŞ
KOY-MAH	KIZILAĞAÇ

- Uygulamaya tabi parcel sınırları
- Düzenleme / Proje Uygulama Sınırı
- Ada / Blok sınırları

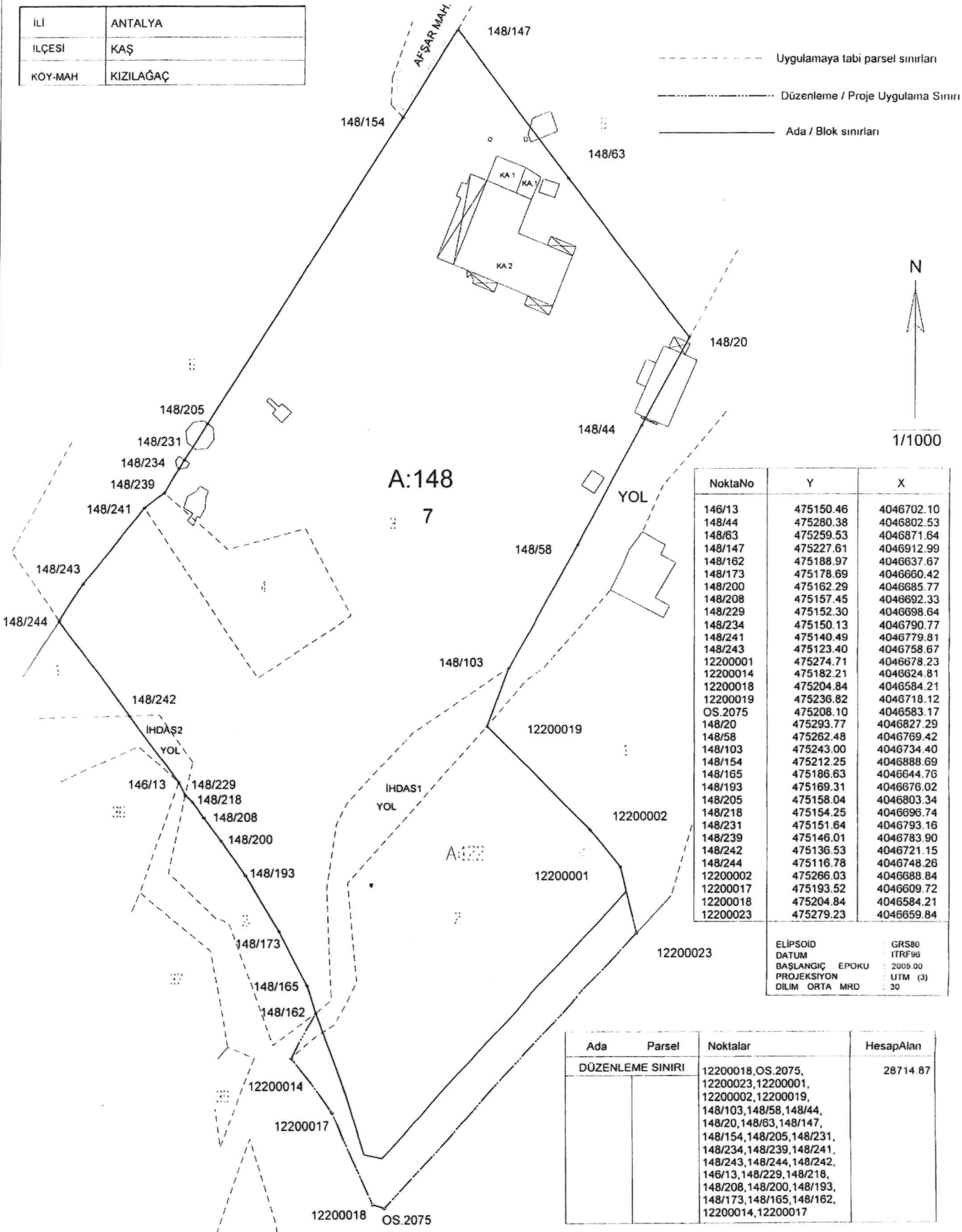

ELİPSOİD	GRS80
DATUM	ITRF96
BASLANGIÇ EPOKU	2005.00
PROJEKSİYON	UTM (3)
DİLİM ORTA MRD	30

Ada	Parsel	Noktalar	HesapAlan
		12200018, OS.2075, 12200023, 12200001, 12200002, 12200019, 148/103, 148/58, 148/44, 148/20, 148/63, 148/147, 148/154, 148/205, 148/231, 148/234, 148/239, 148/241, 148/243, 148/244, 148/242, 146/13, 148/229, 148/218, 148/208, 148/200, 148/193, 148/173, 148/165, 148/162, 12200014, 12200017	28714.87

	UYDUNDUR BELEDİYE/ÖZEL İDARE		KONTROL EDİLMİŞTİR.
ADI SOYADI	DÜZENLEYEN KONTROL EDEN ONAYLAYAN		KADASTRO MÜDÜRLÜĞÜ
TARİH			
İMZA			



Uygulamaya tabii parsel sınırları
Düzenleme / Proje Uygulama Sınırı
Ada / Blok sınırları

Image © 2022 Airbus

Google Earth

Görüntü Tarihi: 7/19/2022 36°33'04.60\"/>

DOPO HESABI

Toplam Tahsis	=	27346.26		
Toplam İmar Ada Alanı	=	27346.26		
Toplam Ortak Katılım Alanı	=	0.00		
Toplam Düzenlemeye Giren (Dopal)	=	27399.40		
Toplam Düzenlemeye Giren (Dopalma)	=	0.00		
Toplam Kamulaştırılan Alan	=	0.00		
Toplam Bağışlanan Alan	=	1284.90		
Toplam Kadastro Parsel Alanı	=	28684.30		
Toplam Pay	=	28684.30		
<hr/>				
Ortak Katılım Oranı	=	0.0000000		
Düzenleme Ortaklık Payı Oranı (DOPO)	=	0.0019395		
DOPÇOKO ile birlikte)	=	0.0019395		
<hr/>				
Düzenleme Ortaklık Payı Hesabı				
<hr/>				
Kamuya Ayrılan Alan	=	27399.40 - 27346.26	=	53.14
Düzenleme Ortaklık Payı	=	53.14 / 27399.40	=	0.0019395

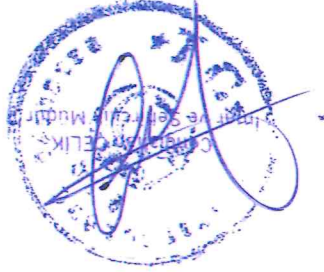



Günay KAVAK
Antalya Büyükşehir Belediyesi
Harita Mühendisi

ADA BÖLÜM KROKİSİ

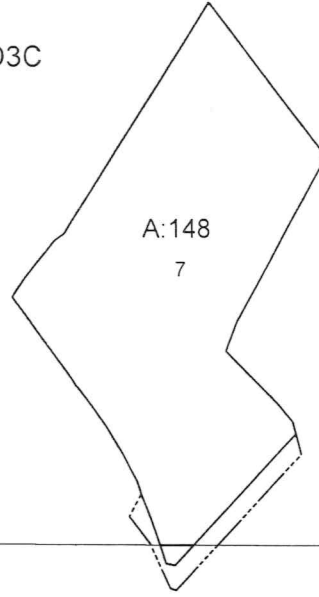

O23D20D3C



A:148

7

----- Düzenleme / Proje Uygulama Sınırı

----- Ada / Blok sınırları

O23D25A2B



İLİ	ANTALYA
İLÇESİ	KAŞ
KOY-MAH	KIZILAĞAÇ

DURUM HARİTASI

4 046 900

4 046 800

4 046 700

4 046 600

475 100

475 200

475 300

A:148

7

A:122

IHDAS1
YOL

IHDAS2
YOL

YOL

AFŞAR MAH.

Cünes
Antalya Büyükşehir Belediyesi
Harita Müdürlüğü

ADI SOYADI	UYDUNDUR	KONTROL EDEN	KONTROL EDİLMİŞTİR.
TARİH	BELEDİYE/ÖZEL İDARE	ONAYLAYAN	KADASTRO MÜDÜRLÜĞÜ
İMZA			

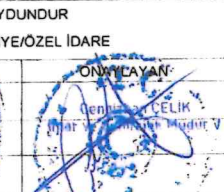
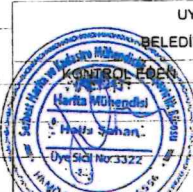

KIZILAĞAÇ MAH.148 ADA 3,4 ve 122 ADA 2 PARSSELLER
PARSELASYON PLANI

İLİ	ANTALYA
İLÇESİ	KAŞ
KÖY-MAH	KIZILAĞAÇ

4 046 900

AFŞAR MAH.



4 046 800

A:148

7

YOL

4 046 700

A:122

E:0.10
Yençok: 2 KAT

--- Kadastro Parsel Sınırı

— Ada / Blok sınırları

4 046 600

475 100

40⁰⁰

475 200

475 300

Günes M.M.K.
Antalya Büyükşehir Belediyesi
Harita Müdürlüğü

	DUZENLEVEN	UYDUNDUR	KONTROL EDİLMİŞTİR
ADI SOYADI	Harika Yıldız	BELEDİYE/ÖZEL İDARE	KADASTRO MÜDÜRLÜĞÜ
TARİH	05.05.2024	KONTROL EDEN	
İMZA		ONAYLAYAN	

İLİ : ANTALYA
İLÇESİ : KAŞ
KÖYÜ/MAHALLESİ: GÖMBE/UÇARSU
T.C. KAŞ BELEDİYESİ BELEDİYESİ NOLU UYGULAMA SAHASI

SAYFA NO: 1

Ö Z E T C E T V E L İ

K A D A S T R O									İ M A R	
Ada/Par	Alan	Kamu.	Y.Terk	D.Girmeyen	Dopal	Dopalma	Dop	İ.Tahsis	AdaNo	Alan
0/9999	1138.18	-	1138.18	-	0.00	-	0.00	0.00	148	27346.26
0/10000	146.72	-	146.72	-	0.00	-	0.00	0.00		
122/2	6612.90	-	-	-	6612.90	-	12.83	6600.07		
148/3	19475.31	-	-	-	19475.31	-	37.77	19437.54		
148/4	1311.19	-	-	-	1311.19	-	2.54	1308.65		

K A D A S T R O T O P L A M L A R I									İ M A R	
Toplam Pay	Toplam Alan	Top Kamu	Toplam Y.Terk	Toplam D.Girmeyen	Toplam Dopal	Top. Düz. Dopalma	Giren Dop	Toplam Tahsis	Toplam Alan	
28684.30	28684.30	0.00	1284.90	0.00	27399.40	-	53.14	27346.2	27346.26	

Düzenleme Ortaklık Payı Hesabı
Kamuya Ayrılan Alan= 27399.40 - 27346.2 = 53.14
Düzenleme Ortaklık Payı = 53.14 / 27399.40 = 0.0019395

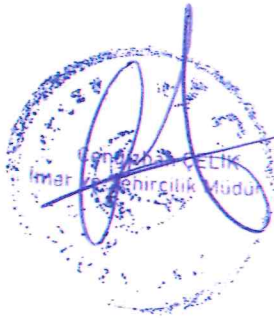

Günes KAVAY
Antalya Yüksek Mühendisliği
Harita Mühendisi

K A D A S T R O		SAYFA NO: 1						
K A Y I T L A R I		İLİ :ANTALYA						
Ö Z E T İ		İLÇESİ :KAŞ						
		KÖY/MAH. :GÖMBE/UÇARSU						
TOPLAM ALAN	:	28684.30						
TOPLAM PAY	:	28684.30						
TOPLAM KAMULAŞTIRMA	:	0.00						
TOP. DÜZENLE. GİRMEYEN:	:	0.00						
TOP. DÜZENLEMEMEYE GİREN:	:	27399.40						
SNo	Pafta	Adar/Par	Alan	Hisse	Malik	Babası	Pay	Cinsi
4	O23-D-20-D-3	0/9999	1138.18	TAM	KAŞ BELEDİYESİ (Yoldan İhdas)		1138.18	0
5	O23-D-20-D-3	0/10000	146.72	TAM	KAŞ BELEDİYESİ (Yoldan İhdas)		146.72	0
3	O23-D-20-D-3	122/2	6612.90	TAM	ZEKERİYA YASEMIN	ALİ	6612.90	TARLA
1	O23-D-20-D-3	148/3	19475.3	TAM	ZEKERİYA YASEMIN	ALİ	19475.3	BİR BABHANE,
2	O23-D-20-D-3	148/4	1311.19	TAM	ZEKERİYA YASEMIN	ALİ	1311.19	BAHÇE

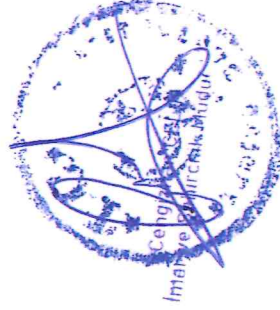

M A L S A H İ P L E R İ A R A Ş T I R M A

V E

Ö Z E T F O R M U

(K A D A S T R O P A R S E L İ N E S İ R A L I)

SAYFA NO: 1

TOPLAM ALAN : 28684.30
TOPLAM PAY : 28684.30
TOPLAM KAMULAŞTIRMA : 0.00
TOP. DÜZENLE. GİRMEYEN: 0.00
TOP. DÜZENLEMEMEYE GİREN: 27399.40

TOPLAM ADA ALANI : 27346.26
O.KATILIM ORANI : 0.0000000
D.O.PAYI ORANI : 0.0019395

K A D A S T R O

I M A R

SNö	Ada/Par	Alan/Pay	Hisse	Malik/Baba Adı	DGirmeyn	EDopOranı	EDopMik	Dop/Th	Ada/Par	Alan	Hisse	Pay
4	0/9999	1138.18 1138.18	TAM	KAŞ BELEDİYESİ	- YOLDAN İHDAS (TAMAMI DOP'A VERİLDİ)	-	-	-	*****	DAĞ.	GIRMEDİ	*****
5	0/10000	146.72 146.72	TAM	KAŞ BELEDİYESİ	- YOLDAN İHDAS (TAMAMI DOP'A VERİLDİ)	-	-	-	*****	DAĞ.	GIRMEDİ	*****
3	122/2	6612.90 6612.90	TAM	ZEKERİYA YASEMİN ALI	-	-	-	12.83 6600.07	148/7	27346.2	660007/2734626	6600.07
1	148/3	19475.3 19475.3	TAM	ZEKERİYA YASEMİN ALI	-	-	-	37.77 19437.5	148/7	27346.2	1943754/2734626	19437.5
2	148/4	1311.19 1311.19	TAM	ZEKERİYA YASEMİN ALI	-	-	-	2.54 1308.65	148/7	27346.2	130865/2734626	1308.65

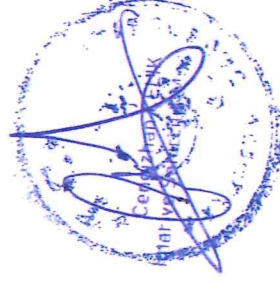

K A D A S T R O		T E S C İ L E E S A S					I M A R				
SNo	Ada/Par	Alan	Hisse	Malik/Baba Adı	DGirmyn	Dop/İTh	Ada/Par	Alan	Hisse	Pay	Cinsi
3	122/2	6612.90	TAM 6612.90	ZEKERIYA YASEMIN ALI	-	12.83 6600.07	148/7	27346.2	660007/2734626	6600.07	BİR BABHANE ,DEĞİRMEN AHŞAP EV,HIZAR VE ARSA
1	148/3	19475.3	TAM 19475.3	ZEKERIYA YASEMIN ALI	-	37.77 19437.5			1943754/2734626	19437.5	
2	148/4	1311.19	TAM 1311.19	ZEKERIYA YASEMIN ALI	-	2.54 1308.65			130865/2734626	1308.65	
TOPLAM ALAN : 28684.30		TOPLAM PAY : 28684.30		TOPLAM KAMULAŞTIRMA : 0.00		TOPLAM ADA ALANI : 27346.26		O.K ATILIM ORANI : 0.0000000		D.O.PAYI ORANI : 0.0019395	
TOP. DÜZENLE. GİRMEYEN:		TOP. DÜZENLEMEYE GİREN:		(İMAR PARSELİNE SIRALI)							

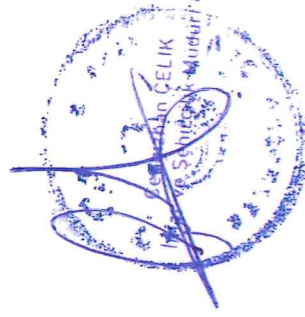

Cit	Syf	ParNo	Alan		Cinsi	Hisse	K A D A S T R O				Beyanlar	
			He.	M2			KAda	KPar	Cilt	Syf.		Maliki
		7	2	7346	BİR BAHANE . DEĞİRMEN AHIŞAP EV HIZAR VE ARSA	660007/2734626 1943754/2734626 130865/2734626	122 148 148	2 3 4	2 5 2	109 450 109	ZEKERIYA YASEMIN ZEKERIYA YASEMIN ZEKERIYA YASEMIN	ALI ALI ALI

