

GÖMBE-UÇARSU MAH. 2. ETAP DÜZENLEME SINIR KROKİSİ



Ads / Blok sınırları
Uygulamaya tabi parsel sınırları
Düzenleme / Proje Uygulama Sınırı

UTM(3) DATUM:ITRF96

NO	Y	X	Y	X
1	417000.00	417000.00	417000.00	417000.00
2	417000.00	417000.00	417000.00	417000.00
3	417000.00	417000.00	417000.00	417000.00
4	417000.00	417000.00	417000.00	417000.00
5	417000.00	417000.00	417000.00	417000.00
6	417000.00	417000.00	417000.00	417000.00
7	417000.00	417000.00	417000.00	417000.00
8	417000.00	417000.00	417000.00	417000.00
9	417000.00	417000.00	417000.00	417000.00
10	417000.00	417000.00	417000.00	417000.00
11	417000.00	417000.00	417000.00	417000.00
12	417000.00	417000.00	417000.00	417000.00
13	417000.00	417000.00	417000.00	417000.00
14	417000.00	417000.00	417000.00	417000.00
15	417000.00	417000.00	417000.00	417000.00
16	417000.00	417000.00	417000.00	417000.00
17	417000.00	417000.00	417000.00	417000.00
18	417000.00	417000.00	417000.00	417000.00
19	417000.00	417000.00	417000.00	417000.00
20	417000.00	417000.00	417000.00	417000.00
21	417000.00	417000.00	417000.00	417000.00
22	417000.00	417000.00	417000.00	417000.00
23	417000.00	417000.00	417000.00	417000.00
24	417000.00	417000.00	417000.00	417000.00
25	417000.00	417000.00	417000.00	417000.00
26	417000.00	417000.00	417000.00	417000.00
27	417000.00	417000.00	417000.00	417000.00
28	417000.00	417000.00	417000.00	417000.00
29	417000.00	417000.00	417000.00	417000.00
30	417000.00	417000.00	417000.00	417000.00
31	417000.00	417000.00	417000.00	417000.00
32	417000.00	417000.00	417000.00	417000.00
33	417000.00	417000.00	417000.00	417000.00
34	417000.00	417000.00	417000.00	417000.00
35	417000.00	417000.00	417000.00	417000.00
36	417000.00	417000.00	417000.00	417000.00
37	417000.00	417000.00	417000.00	417000.00
38	417000.00	417000.00	417000.00	417000.00
39	417000.00	417000.00	417000.00	417000.00
40	417000.00	417000.00	417000.00	417000.00
41	417000.00	417000.00	417000.00	417000.00
42	417000.00	417000.00	417000.00	417000.00
43	417000.00	417000.00	417000.00	417000.00
44	417000.00	417000.00	417000.00	417000.00
45	417000.00	417000.00	417000.00	417000.00
46	417000.00	417000.00	417000.00	417000.00
47	417000.00	417000.00	417000.00	417000.00
48	417000.00	417000.00	417000.00	417000.00
49	417000.00	417000.00	417000.00	417000.00
50	417000.00	417000.00	417000.00	417000.00
51	417000.00	417000.00	417000.00	417000.00
52	417000.00	417000.00	417000.00	417000.00
53	417000.00	417000.00	417000.00	417000.00
54	417000.00	417000.00	417000.00	417000.00
55	417000.00	417000.00	417000.00	417000.00
56	417000.00	417000.00	417000.00	417000.00
57	417000.00	417000.00	417000.00	417000.00
58	417000.00	417000.00	417000.00	417000.00
59	417000.00	417000.00	417000.00	417000.00
60	417000.00	417000.00	417000.00	417000.00
61	417000.00	417000.00	417000.00	417000.00
62	417000.00	417000.00	417000.00	417000.00
63	417000.00	417000.00	417000.00	417000.00
64	417000.00	417000.00	417000.00	417000.00
65	417000.00	417000.00	417000.00	417000.00
66	417000.00	417000.00	417000.00	417000.00
67	417000.00	417000.00	417000.00	417000.00
68	417000.00	417000.00	417000.00	417000.00
69	417000.00	417000.00	417000.00	417000.00
70	417000.00	417000.00	417000.00	417000.00
71	417000.00	417000.00	417000.00	417000.00
72	417000.00	417000.00	417000.00	417000.00
73	417000.00	417000.00	417000.00	417000.00
74	417000.00	417000.00	417000.00	417000.00
75	417000.00	417000.00	417000.00	417000.00
76	417000.00	417000.00	417000.00	417000.00
77	417000.00	417000.00	417000.00	417000.00
78	417000.00	417000.00	417000.00	417000.00
79	417000.00	417000.00	417000.00	417000.00
80	417000.00	417000.00	417000.00	417000.00
81	417000.00	417000.00	417000.00	417000.00
82	417000.00	417000.00	417000.00	417000.00
83	417000.00	417000.00	417000.00	417000.00
84	417000.00	417000.00	417000.00	417000.00
85	417000.00	417000.00	417000.00	417000.00
86	417000.00	417000.00	417000.00	417000.00
87	417000.00	417000.00	417000.00	417000.00
88	417000.00	417000.00	417000.00	417000.00
89	417000.00	417000.00	417000.00	417000.00
90	417000.00	417000.00	417000.00	417000.00
91	417000.00	417000.00	417000.00	417000.00
92	417000.00	417000.00	417000.00	417000.00
93	417000.00	417000.00	417000.00	417000.00
94	417000.00	417000.00	417000.00	417000.00
95	417000.00	417000.00	417000.00	417000.00
96	417000.00	417000.00	417000.00	417000.00
97	417000.00	417000.00	417000.00	417000.00
98	417000.00	417000.00	417000.00	417000.00
99	417000.00	417000.00	417000.00	417000.00
100	417000.00	417000.00	417000.00	417000.00

ADI SOYADI	DUZENLEYEN	KADASTRO
TARİHİ	BELEDİYE/ÖZEL İDARE	MÜDÜRLÜĞÜ
İMZA	KONTROL EDEN	KONTROL EDEN
	ONAYLAYAN	

UYDUNUR
BELEDİYE/ÖZEL İDARE

KONTROL EDEN

ONAYLAYAN

İmza

DOPO HESABI

Toplam Tahsis	=	216727.92
Toplam İmar Ada Alanı	=	216727.92
Toplam Ortak Katılım Alanı	=	0.00
Toplam Düzenlemeye Giren (Dopal)	=	282174.71
Toplam Düzenlemeye Giren (Dopalma)	=	1882.75
Toplam Kamulaştırılan Alan	=	0.00
Toplam Bağışlanan Alan	=	1399.64
Toplam Kadastro Parsel Alanı	=	439512.69
Toplam Pay	=	439512.69
<hr/>		
Ortak Katılım Oranı	=	0.0000000
Düzenleme Ortaklık Payı Oranı (DOPO)	=	0.2386094
DOPÇOKO ile birlikte)	=	0.2386094
<hr/>		
Düzenleme Ortaklık Payı Hesabı		
<hr/>		
Kamuya Ayrılan Alan	=	284057.46 - 216727.92 = 67329.54
Düzenleme Ortaklık Payı	=	67329.54 / 282174.71 = 0.2386094

Cemal YILDIZ
HARİTA VE KADASTRO MÜHENDİSİ
Tel:0.242.836 28 27 Gsm:0.532.727 28 31
Kaş V.D.T.C. 16435476556 Oda Sic.No:7564
KAŞ/ANTALYA



Saadet YEŞİL
Harita Mühendisi
07.11.2023

Güneş KAVAK
Antalya Büyükşehir Belediyesi
Harita Mühendisi



T.C.
KAŞ BELEDİYE BAŞKANLIĞI
İmar ve Şehircilik Müdürlüğü



ASKIYA ÇIKIŞ TUTANAĞI

KAŞ BELEDİYE BAŞKANLIĞINDAN

Antalya İli, Kaş İlçesi, Gömbe Uçarsu Mahallesi 162 ada 6 ila 27 parseller; 163 ada 1 ila 12 parseller; 164 ada 1 ila 22 parseller; 165 ada 1 ila 4 parseller; 166 ada 2 ila 7, 9 ila 12 parseller; 167 ada 1 ve 2 parseller; 168 ada 1 ila 3 parseller; 173 ada 1 parsel; 174 ada 1 ila 12, 14 parseller; 175 ada 1, 2, 16, 18 ila 28 parseller; 176 ada 1 parsel; 177 ada 1 ila 3 parseller; 178 ada 1 ila 4 parseller; 179 ada 1 ve 2 parseller; 180 ada 1 ila 4 parseller; 181 ada 3 ila 17 parseller; 182 ada 1 ila 26 parseller; 183 ada 1 ila 7, 11 parseller; 191 ada 14 ve 15 parseller; 277 ada 1 ila 3 parsellerin bulunduğu bölgede 3194 sayılı İmar Kanununun 18. ve 19. maddeleri uyarınca yapılan imar uygulaması işlemi 5216 sayılı Büyükşehir Belediyesi Kanununun 7/b maddesinin ilgili hükümleri gereği işlem yapılarak 07/12/2023 tarih ve 1225 sayılı Büyükşehir Belediye Encümeni kararı ile uygun bulunmuştur. Söz konusu işleme ait Uygulama Paftası ve Ek'leri 05/02/2024 tarihinde saat 11:00'da tarafımızdan askıya çıkarılmış ve iş bu tutanak ile iki nüsha olarak imza altına alınmıştır.
05.02.2024

Ayşe ÖZTÜRK ONAT
Harita Kadastro Teknikeri

Saadet YEŞİL
Harita Yüksek Mühendisi

Faruk AKBUDAK
Belediye Başkan Yardımcısı

Cit	Syf	ParNo	Alan			Cinsi	Hisse	K A D A S T R O						
			He.	M2	Dm2			KAda	KPar	Cilt	Syf.	Maliki	Babası	Beyanlar
		1	0	3195	23	MEZARLIK	188275/319523 131248/319523	191	15	0	-	ANTALYA BÜYÜKŞEHİR BELEDİYESİ ANTALYA BÜYÜKŞEHİR BELEDİYESİ		1312.48 m2 si DOP' dan karşılandı.

Cafer YILDIZ
HARİTA VE KADASTRO MÜHENDİSİ
Tel:0.242.836 28 77 Gsm:0.532.727 28 31
Kaş V.D.T.C.16439476556 Oda Sic.No:7564
KAŞ/ANTALYA

Sınacık YERİŞİL
07.11.2023



İLİ :ANTALYA İLÇESİ :KAŞ KÖY/MAH. :GÖMBE/UÇARSU BELEDİYESİ :KAŞ PAFTANO :						T E S C İ L S A Y F A S I						SAYFANO: 2 ADANO 281		
Clt	Syf	ParNo	Alan			Cinsi	Hisse	K A D A S T R O						
			He.	M2	Dm2			KAda	KPar	Cilt	Syf.	Maliki	Babası	Beyanlar
		1	0	6928	77	ARSA	86609/692877	191	14	0	-	ABDULLAHKOCACHEHYA	MUSTAFA	
							86611/692877	191	14	0	-	ADILE BOZKURT	MUSTAFA	
							86610/692877	191	14	0	-	BAHRIYE AKKANAT	MUSTAFA	
							86609/692877	191	14	0	-	EMINE TAŞKIN	MUSTAFA	
							86609/692877	191	14	0	-	HATICE MEMICI	MUSTAFA	
							86610/692877	191	14	0	-	SÜLEYMANKOCACHEHYA	MUSTAFA	
							86609/692877	191	14	0	-	ŞERİFE KAPTAN	MUSTAFA	
							86610/692877	191	14	0	-	YUSUFKOCACHEHYA	MUSTAFA	

Cafer YILDIZ
HARİTA VE KADASTRO MÜHENDİSİ
Tel:0.242.836 2827 Gsm:0.532.727 28 31
Kuş V.D.T.C.16475476556 Oda Sic.No:7564
KAŞ/ANTALYA

Saadet YEŞİL
Mühür
07.11.2023

Faruk AKBUDAK
Belediye Başkan Yardımcısı
07.11.2023

1970
1971
1972
1973
1974
1975
1976
1977
1978
1979
1980
1981
1982
1983
1984
1985
1986
1987
1988
1989
1990
1991
1992
1993
1994
1995
1996
1997
1998
1999
2000
2001
2002
2003
2004
2005
2006
2007
2008
2009
2010
2011
2012
2013
2014
2015
2016
2017
2018
2019
2020
2021
2022
2023
2024
2025

1970
1971
1972
1973
1974
1975
1976
1977
1978
1979
1980
1981
1982
1983
1984
1985
1986
1987
1988
1989
1990
1991
1992
1993
1994
1995
1996
1997
1998
1999
2000
2001
2002
2003
2004
2005
2006
2007
2008
2009
2010
2011
2012
2013
2014
2015
2016
2017
2018
2019
2020
2021
2022
2023
2024
2025

1970
1971
1972
1973
1974
1975
1976
1977
1978
1979
1980
1981
1982
1983
1984
1985
1986
1987
1988
1989
1990
1991
1992
1993
1994
1995
1996
1997
1998
1999
2000
2001
2002
2003
2004
2005
2006
2007
2008
2009
2010
2011
2012
2013
2014
2015
2016
2017
2018
2019
2020
2021
2022
2023
2024
2025

1970
1971
1972
1973
1974
1975
1976
1977
1978
1979
1980
1981
1982
1983
1984
1985
1986
1987
1988
1989
1990
1991
1992
1993
1994
1995
1996
1997
1998
1999
2000
2001
2002
2003
2004
2005
2006
2007
2008
2009
2010
2011
2012
2013
2014
2015
2016
2017
2018
2019
2020
2021
2022
2023
2024
2025

İLİ :ANTALYA
İLÇESİ :KAŞ
KOY/MAH. :GOMBE/UÇARSU
BELEDİYESİ :KAŞ
PAFTANO :

T E S C İ L
S A Y F A S I

SAYFA NO: 3

ADANO: 282

Cit	Syf	ParNo	Alan			Cinsi	Hisse	K A D A S T R O						
			He.	M2	Dm2			KAda	KPar	Cilt	Syf.	Maliki	Babası	Beyanlar
		1	0	7086	96	AHŞAP EV VE ARSA	88587708696	191	14	0	-	ABDULLAHKOCAKEHYA	MUSTAFA	
							88587708696	191	14	0	-	ADILE BOZKURT	MUSTAFA	
							88587708696	191	14	0	-	BAHRIYE AKKANAT	MUSTAFA	
							88587708696	191	14	0	-	EMINE TAŞKIN	MUSTAFA	
							88587708696	191	14	0	-	HATİCE MEMİCİ	MUSTAFA	
							88587708696	191	14	0	-	SULEYMANKOCAKEHYA	MUSTAFA	
							88587708696	191	14	0	-	ŞERİFE KAPTAN	MUSTAFA	
							88587708696	191	14	0	-	YUSUF KOCAKEHYA	MUSTAFA	

Cafar YILDIZ
HARİTA VE KADASTRO MÜHENDİSİ
Tel:0.242.836 78 27 Gsm:0.532.727 28 31
Kaş V.D.T.C.16435476556 Oda Sic.No:7564
KAŞ/ANTALYA



Saadeddin YESİL
Harita Yüksek Mühendisi
07.11.2023

2011-12-15
10:30 AM
10:30 AM
10:30 AM



10:30 AM
10:30 AM

İLİ :ANTALYA
İLÇESİ :KAŞ
KÖY/MAH. :GÖMBE/UÇARSU
BELEDİYESİ :KAŞ
PAFTANO :

T E S C İ L
S A Y F A S I

SAYFA NO: 4

ADANO: 283

Cilt	Syf	ParNo	Alan			Cinsi	Hisse	K A D A S T R O						
			He.	M2	Dm2			KAda	KPar	Cilt	Syf.	Maliki	Babası	Beyanlar
		1	0	2825	50	ARSA	TAM	162	21	0	-	MEHMETDOĞAN	YUSUF	
		2	0	1493	31	ARSA	TAM	162	18	0	-	AHMETDOĞAN	YUSUF	
		3	0	1927	28	ARSA	TAM	162	17	0	-	TEZCANBAĞLI	HASAN	
		4	0	1648	20	ARSA	TAM	162	17	0	-	TEZCANBAĞLI	HASAN	
		5	0	1203	07	ARSA	TAM	162	18	0	-	AHMETDOĞAN	YUSUF	
		6	0	1059	71	ARSA	TAM	162	19	0	-	ALİ BULUT	YUNUS	
		7	0	981	79	AHŞAP EV VE ARSA	TAM	162	20	0	-	ÖMERBAĞLI	MEHMET	

Cafer YILDIZ
HARİTA VE KADASTRO MÜHENDİSİ
Tel:0.242.836 28 77 Gsm:0.532.727 28 31
Kaş V.D.T.C.16438476556 Oda Sic.No:7564
KAŞ/ANTALYA

Saadet YESİL
Harita ve Kadastro Mühendisi
07.11.2023



Faint, illegible text or markings in the upper left quadrant.



İLİ :ANTALYA
İLÇESİ :KAŞ
KÖY/MAH. :GOMBE/UÇARSU
BELEDİYESİ :KAŞ
PAFTANO :

T E S C İ L
S A Y F A S I

SAYFA NO: 5

ADANO: 284

Clt	Syf	ParNo	Alan			Cinsi	Hisse	K A D A S T R O					Beyanlar	
			He.	M2	Dm2			KAda	KPar	Cilt	Syf.	Maliki		Babası
		1	0	720	78	ARSA	6130/72078	162	26	0	-	HAYRIYE ÇÖREKÇİ	İZZET	
							6130/72078	162	26	0	-	HÜSNIYE DULLUÇ	İZZET	
							6130/72078	162	26	0	-	MUSTAFAÇÖREKÇİ	İZZET	
							6130/72078	162	26	0	-	NUREDDİNÇÖREKÇİ	İZZET	
							6131/72078	162	26	0	-	SÜLEYMANÇÖREKÇİ	İZZET	
							8285/72078	162	27	0	-	HAYRIYE ÇÖREKÇİ	İZZET	
							8285/72078	162	27	0	-	HÜSNIYE DULLUÇ	İZZET	
							8285/72078	162	27	0	-	MUSTAFAÇÖREKÇİ	İZZET	
							8286/72078	162	27	0	-	NUREDDİNÇÖREKÇİ	İZZET	
							8286/72078	162	27	0	-	SÜLEYMANÇÖREKÇİ	İZZET	
		2	0	564	59	ARSA	6286/56459	162	24	0	-	HAYRIYE ÇÖREKÇİ	İZZET	
							6286/56459	162	24	0	-	HÜSNIYE DULLUÇ	İZZET	
							6286/56459	162	24	0	-	MUSTAFAÇÖREKÇİ	İZZET	
							6285/56459	162	24	0	-	NUREDDİNÇÖREKÇİ	İZZET	
							6286/56459	162	24	0	-	SÜLEYMANÇÖREKÇİ	İZZET	
							5006/56459	162	25	0	-	HAYRIYE ÇÖREKÇİ	İZZET	
							5006/56459	162	25	0	-	HÜSNIYE DULLUÇ	İZZET	
							5006/56459	162	25	0	-	MUSTAFAÇÖREKÇİ	İZZET	
							5006/56459	162	25	0	-	NUREDDİNÇÖREKÇİ	İZZET	
							5006/56459	162	25	0	-	SÜLEYMANÇÖREKÇİ	İZZET	
		3	0	500	20	ARSA	31646/50020	162	21	0	-	MEHMETDOĞAN	YUSUF	
							2301/50020	162	23	0	-	HAYRIYE ÇÖREKÇİ	İZZET	
							2301/50020	162	23	0	-	HÜSNIYE DULLUÇ	İZZET	
							2299/50020	162	23	0	-	MUSTAFAÇÖREKÇİ	İZZET	
							2301/50020	162	23	0	-	NUREDDİNÇÖREKÇİ	İZZET	
							2301/50020	162	23	0	-	SÜLEYMANÇÖREKÇİ	İZZET	
							1374/50020	162	25	0	-	HAYRIYE ÇÖREKÇİ	İZZET	
							1374/50020	162	25	0	-	HÜSNIYE DULLUÇ	İZZET	
							1374/50020	162	25	0	-	MUSTAFAÇÖREKÇİ	İZZET	
							1374/50020	162	25	0	-	NUREDDİNÇÖREKÇİ	İZZET	
							1375/50020	162	25	0	-	SÜLEYMANÇÖREKÇİ	İZZET	

Cafer YILDIZ
HARİTA VE KADASTRO MÜHENDİSİ
T.C. 242.836 28 27 Gsm:0.532.727 28 31
v.D.T.C.16/35476556 Oda Sic.No:7564
KAŞ/ANTALYA

Saadet YEKİL
Harita ve Kadastro Mühendisi
07.11.2023



Handwritten signature

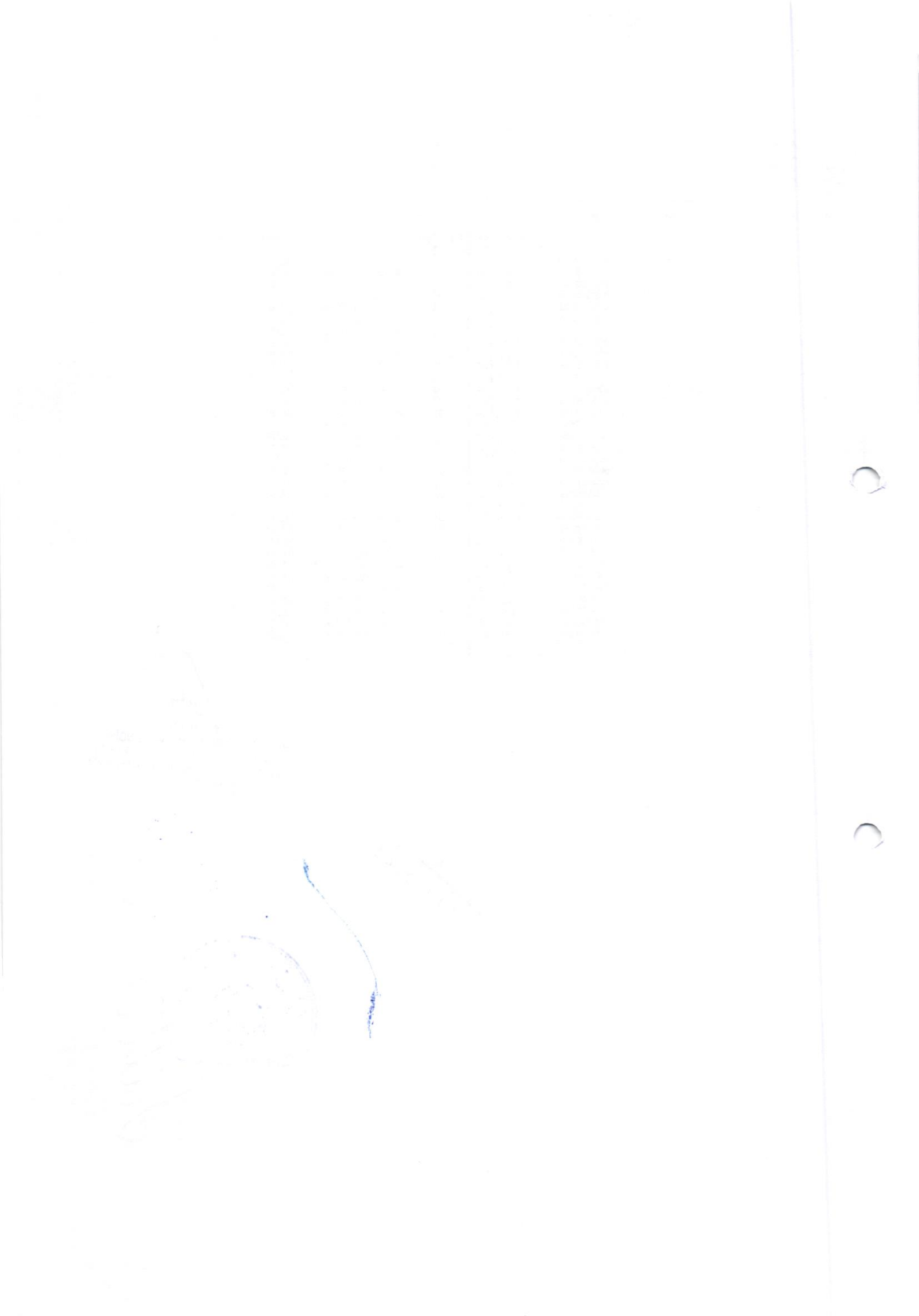

İLİ :ANTALYA
İLÇESİ :KAŞ
KÖY/MAH. :GÖMBE/UÇARSU
BELEDİYESİ :KAŞ
PAFTANO :

T E S C İ L
S A Y F A S I

SAYFA NO: 6

ADANO: 285

Cilt	Syf	ParNo	Alan			Cinsi	Hisse	K A D A S T R O						Beyanlar
			He.	M2	Dm2			KAda	KPar	Cilt	Syf.	Maliki	Babası	
		1	0	851	75	ARSA	42711/85175 42464/85175	163 163	1 2	0 0	- -	MUSTAFAÇÖREKÇİ MUSTAFAÇÖREKÇİ	İZZET İZZET	
		2	0	661	86	ARSA	3464/66186 3464/66186 3464/66186 3464/66186 3465/66186 24079/66186 24786/66186	162 162 162 162 162 163 163	23 23 23 23 23 3 4	0 0 0 0 0 0 0	- - - - - - -	HAYRIYE ÇÖREKÇİ HÜSNIYE DULLUÇ MUSTAFAÇÖREKÇİ NUREDDİNÇÖREKÇİ SÜLEYMANÇÖREKÇİ HAYRIYE KÖK HAYRIYE KÖK	İZZET İZZET İZZET İZZET İZZET İZZET İZZET	
		3	0	533	85	ARSA	24456/53385 24370/53385 4559/53385	163 163 163	5 6 7	0 0 0	- - -	MUSTAFAÇÖREKÇİ MUSTAFAÇÖREKÇİ MUSTAFAÇÖREKÇİ	İZZET İZZET İZZET	
		4	0	605	29	ARSA	20298/60529 40231/60529	163 163	7 8	0 0	- -	MUSTAFAÇÖREKÇİ MUSTAFAÇÖREKÇİ	İZZET İZZET	
		5	0	697	67	ARSA	41407/69767 28360/69767	163 163	9 10	0 0	- -	SÜLEYMANÇÖREKÇİ SÜLEYMANÇÖREKÇİ	İZZET İZZET	
		6	0	572	61	ARSA	29070/57261 28191/57261	163 163	11 12	0 0	- -	HÜSNIYE DULLUÇ HAYRIYE KÖK	İZZET İZZET	

Cafer YILDIZ
HARİTA VE KADASTRO MÜHENDİSİ
Tel:0.242.836 28 27 Gsm:0.532.727 28 31
Kaş V.D.T.C.16485476556 Oda Sic.No:750
KAŞ/ANTALYA

Saad YERİLİ
Harita ve Kadastro Mühendisi
07.11.2023

Arif AKBUDAK
Belediye Başkanı Yardımcısı
07.11.2023

İLİ :ANTALYA
İLÇESİ :KAŞ
KÖY/MAH. :GÖMBE/UÇARSU
BELEDİYESİ :KAŞ
PAFTANO :

T E S C İ L
S A Y F A S I

SAYFA NO: 7

ADANO: 286

Cilt	Syf	ParNo	Alan			Cinsi	Hisse	K A D A S T R O						Beyanlar
			He.	M2	Dm2			KAda	KPar	Cilt	Syf.	Maliki	Babası	
		1	0	569	65	ARSA	28717/56965 28248/56965	164 164	1 22	0 0	- -	HAMİT METİN ÇİZMECİ HAMİT METİN ÇİZMECİ	ALİ FUAT ALİ FUAT	
		2	0	565	60	ARSA	5700/56560 5701/56560 5700/56560 5700/56560 5700/56560 5612/56560 5612/56560 5612/56560 5612/56560 5611/56560	164 164 164 164 164 164 164 164 164 164	2 2 2 2 2 3 3 3 3 3	0 0 0 0 0 0 0 0 0 0	- - - - - - - - - -	HÜSNIYE DULLUÇ HÜSNIYE DULLUÇ MUSTAFAÇÖREKÇİ NUREDDİNÇÖREKÇİ SÜLEYMANÇÖREKÇİ HAYRIYE ÇÖREKÇİ HÜSNIYE DULLUÇ MUSTAFAÇÖREKÇİ NUREDDİNÇÖREKÇİ SÜLEYMENÇÖREKÇİ	İZZET İZZET İZZET İZZET İZZET İZZET İZZET İZZET İZZET İZZET	
		3	0	567	00	ARSA	28321/56700 28379/56700	164 164	4 5	0 0	- -	HÜSNIYE DULLUÇ HÜSNIYE DULLUÇ	İZZET İZZET	
		4	0	554	52	ARSA	27865/55452 27587/55452	164 164	6 7	0 0	- -	HÜSNIYE DULLUÇ HÜSNIYE DULLUÇ	İZZET İZZET	
		5	0	858	20	ARSA	27197/85820 29010/85820 29613/85820	164 164 164	8 9 10	0 0 0	- - -	HAYRIYE KÖK HAYRIYE KÖK HAYRIYE KÖK	İZZET İZZET İZZET	
		6	0	589	59	ARSA	29031/58959 29928/58959	164 164	11 12	0 0	- -	SÜLEYMENÇÖREKÇİ SÜLEYMENÇÖREKÇİ	İZZET İZZET	
		7	0	742	69	ARSA	45172/74269 29097/74269	164 164	13 14	0 0	- -	SÜLEYMENÇÖREKÇİ SÜLEYMENÇÖREKÇİ	İZZET İZZET	
		8	0	601	46	ARSA	31065/60146 29081/60146	164 164	15 16	0 0	- -	MUSTAFAÇÖREKÇİ MUSTAFAÇÖREKÇİ	İZZET İZZET	
		9	0	861	53	ARSA	28536/86153 29116/86153 28501/86153	164 164 164	17 18 19	0 0 0	- - -	MUSTAFAÇÖREKÇİ MUSTAFAÇÖREKÇİ MUSTAFAÇÖREKÇİ	İZZET İZZET İZZET	
		10	0	707	60	ARSA	2709/70760 2709/70760 2709/70760 2708/70760 2708/70760 28729/70760 28488/70760	162 162 162 162 162 164 164	23 23 23 23 23 20 21	0 0 0 0 0 0 0	- - - - - - -	HAYRIYE ÇÖREKÇİ HÜSNIYE DULLUÇ MUSTAFAÇÖREKÇİ NUREDDİNÇÖREKÇİ SÜLEYMANÇÖREKÇİ HÜSNIYE DULLUÇ HAYRIYE KÖK	İZZET İZZET İZZET İZZET İZZET İZZET İZZET	

Saad YESİL
Harita Yüksek Mühendisi
02.11.2023

Cafer YILDIZ
HARİTA VE KADASTRO MÜHENDİSİ
Tel:0.242.836 28 27 Gsm:0.532.727 28 31
Kaş V.D.T.C.16485476556 Oda Sic.No:7564
KAŞ/ANTALYA

Faruk AKBUDAK
Belediye Başkanı Yardımcısı
02.11.2023

İLİ :ANTALYA
İLÇESİ :KAŞ
KÖY/MAH. :GÖMBE/UÇARSU
BELEDİYESİ :KAŞ
PAFTANO :

T E S C İ L
S A Y F A S I

SAYFA NO: 8

ADANO: 287

Clt	Syf	ParNo	Alan			Cinsi	Hisse	K A D A S T R O						Beyanlar
			He.	M2	Dm2			KAda	KPar	Clt	Syf.	Maliki	Babası	
		1	0	565	27	ARSA	28388/56527 28139/56527	162 162	6 7	0 0	- ÜMMÜĞÜLSÜÇTAK - ÜMMÜĞÜLSÜÇTAK	HALİL HALİL		
		2	0	555	85	ARSA	27985/55585 27600/55585	162 162	8 9	0 0	- ÜMMÜĞÜLSÜÇTAK - ÜMMÜĞÜLSÜÇTAK	HALİL HALİL		
		3	0	562	37	ARSA	28337/56237 27900/56237	162 162	10 11	0 0	- ÜMMÜĞÜLSÜÇTAK - ÜMMÜĞÜLSÜÇTAK	HALİL HALİL		
		4	0	901	10	ARSA	29859/90110 30331/90110 29920/90110	162 162 162	12 13 14	0 0 0	- SÜLEYMANÇÖREKÇİ - SÜLEYMANÇÖREKÇİ - SÜLEYMANÇÖREKÇİ	İZZET İZZET İZZET		
		5	0	665	26	ARSA	29507/66526 31438/66526 1116/66526 1116/66526 1117/66526 1116/66526 1116/66526	162 162 162 162 162 162 162	15 16 23 23 23 23 23	0 0 0 0 0 0 0	- HÜSNIYE DULLUÇ - HÜSNIYE DULLUÇ - HAYRIYE ÇÖREKÇİ - HÜSNIYE DULLUÇ - MUSTAFAÇÖREKÇİ - NUREDDİNÇÖREKÇİ - SÜLEYMANÇÖREKÇİ	İZZET İZZET İZZET İZZET İZZET İZZET İZZET		

Caner YILDIZ
HARİTA VE KADASTRO MÜHENDİSİ
Tel:0.242.836 28 27 Gsm:0.532.727 28 31
K.Ş.S.V.D.T.C.16435476556 Oda Sic.No:7564
KAŞ,ANTALYA

Saadet YEŞİL
Mühür
07.11.2023

FARUK AKBUĐAK
Belediye Başkan Yardımcısı
07.11.2023

Handwritten text, possibly a list or notes, located in the upper middle section of the page. The text is faint and difficult to read.

Small handwritten notes or a signature located in the middle left section of the page.

Handwritten text, possibly a signature or initials, located in the middle section of the page.

Handwritten text, possibly a signature or initials, located in the lower left section of the page.



İLİ :ANTALYA	T E S C İ L	SAYFA NO: 9
İLÇESİ :KAŞ	S A Y F A S I	
KÖY/MAH. :GOMBE/UÇARSU		
BELEDİYESİ :KAŞ		ADANO: 288
PAFTANO :		

Cilt	Syf	ParNo	Alan			Cinsi	Hisse	K A D A S T R O						
			He.	M2	Dm2			KAda	KPar	Cilt	Syf.	Maliki	Babası	Beyanlar
		1	0	944	05	ARSA	47596/94405 46809/94405	165 165	1 1	0 0	- -	OSMANERIKLIOĞLU SÜLEYMANÇAMLI	SALIH YUNUS	
		2	0	1361	26	ARSA	37964/136126 57261/136126 40901/136126	165 165 165	2 3 3	0 0 0	- - -	OSMANERIKLIOĞLU OSMANERIKLIOĞLU SALIH ERIKLIOĞLU	SALIH SALIH OSMAN	
		3	0	613	94	ARSA	22579/61394 32444/61394 6371/61394	162 165 181	21 4 17	0 0 0	- - -	MEHMETDOĞAN SABRİ GONCÜ FATMA YÖRÜKOĞLU	YUSUF YUSUF AHMET	

Cafer YILDIZ
HARİTA VE KADASTRO MÜHENDİSİ
Tel:0.242.836 28 27 Gsm:0.532.727 28 31
Kaş V.D.T.C.16435476556 Oda Sic.No:7564
KAŞ/ANTALYA

Saade YEŞİL
Harita ve Kadastro Mühendisi
07.11.2023

Faruk AKBUDAK
Belediye Başkanı Yardımcısı

07.11.2023

Cit	Syf	ParNo	Alan			Cinsi	Hisse	K A D A S T R O					Beyanlar	
			He.	M2	Dm2			KAda	KPar	Cilt	Syf.	Maliki		Babası
		1	0	1692	29	ARSA	TAM	165	4	0	-	SABRI GÖNCÜ	YUSUF	

İLİ :ANTALYA
İLÇESİ :KAŞ
KÖY/MAH. :GOMBE/UÇARSU
BELEDİYESİ :KAŞ
PAFTANO :

T E S C İ L
S A Y F A S I

SAYFA NO: 10

ADANO: 289

Cafes YILDIZ
HARİTA VE KADASTRO MÜHENDİSİ
Tel:0.242.836 28 27 Gsm:0.532.727 28 31
V.D.T.C.16485476556 Oda Sic.No:7564
KAŞ/ANTALYA

Saadet YEŞİL
Harita ve Kadastro Mühendisi
07.11.2023

Faruk AKBÜDAK
Belediye Başkan Yardımcısı
07.11.2023

10/10/20

UNIT AR...
RECEIVED...
MAY 10 2010

RECEIVED
MAY 10 2010



İLİ :ANTALYA İLÇESİ :KAŞ KÖY/MAH. :GÖMBE/UÇARSU BELEDİYESİ :KAŞ PAFTANO :	T E S C İ L S A Y F A S I	SAYFA NO: 11 ADANO: 290
---	------------------------------	----------------------------

Cilt	Syf	ParNo	Alan			Cinsi	Hisse	K A D A S T R O					
			He.	M2	Dm2			KAda	KPar	Cilt	Syf.	Maliki	Babası
		1	0	1339	69	ARSA	3794/133969 3794/133969 3794/133969 5059/133969 5059/133969 15175/133969 3794/133969 15175/133969 5059/133969 18317/133969 36632/133969 18317/133969	166 166 166 166 166 166 166 166 166 166 166 166	6 6 6 6 6 6 6 6 6 7 7 7	0 0 0 0 0 0 0 0 0 0 0 0	- AHMETDEMİR - AYTEN EREN - DURSADEDEMİR - DURSADEKAPAR - MÜNEVVERGÜZELOĞLU - MÜNEVVERGÜZELOĞLU - RABİA GÜZELOĞLU - YASİN BABACAN - ZİYNET KARABAŞ - DURSADEDEMİR - MÜNEVVERGÜZELOĞLU - ZİYNET DEMİR	HASAN HASAN RASİH YUSUF YUSUF YUSUF HASAN MUSTAFA YUSUF YUSUF YUSUF YUSUF	
		2	0	1528	57	ARSA	TAM	167	2	0	- ÜMMÜGÜLSÜP	HALİL	

Cafe YILDIZ
HARİTA VE KADASTRO MÜHENDİSİ
Tel:0.242.836 28/27 Gsm:0.532.727 28 31
Kaş V.D.T.C.16475476556 Oda Sic.No:7564
KAŞ/ANTALYA

Saadettin YEŞİL
Harita-Teknik Mühendisi
07.11.2023

Fatih AKBUDAK
Belediye-Başkan Yardımcısı
07.11.2023

Faint, illegible text or markings in the upper left quadrant.

Faint, illegible text or markings in the center of the page.



İLİ :ANTALYA	T E S C İ L				SAYFA NO: 12
İLÇESİ :KAŞ	S A Y F A S I				ADANO: 291
KÖY/MAH. :GÖMBE/UÇARSU					
BELEDİYESİ :KAŞ					
PAFTANO :					

Cilt	Syf	ParNo	Alan			Cinsi	Hisse	K A D A S T R O						
			He.	M2	Dm2			KAda	KPar	Cilt	Syf.	Maliki	Babası	Beyanlar
		1	0	2173	09	ARSA	13581/217309	166	6	0	-	AHMETDEMİR	HASAN	
							13581/217309	166	6	0	-	AYTEN EREN	HASAN	
							13582/217309	166	6	0	-	DURSADEDEMİR	RASİH	
							18110/217309	166	6	0	-	DURSADEKAPAR	YUSUF	
							18110/217309	166	6	0	-	MÜNEVERGÜZELOĞLU	YUSUF	
							54327/217309	166	6	0	-	MÜNEVERGÜZELOĞLU	YUSUF	
							13581/217309	166	6	0	-	RABIA GÜZELOĞLU	HASAN	
							54327/217309	166	6	0	-	YASİN BABACAN	MUSTAFA	
							18110/217309	166	6	0	-	ZİYNET KARABAŞ	YUSUF	

Cafer YILDIZ
HARİTA VE KADASTRO MÜHENDİSİ
Tel:0.242.836 28 77 Gsm:0.532.727 28 31
Kaş V.D.T.C.16436476556 Oda Sic.No:7564
KAŞ/ANTALYA

Saadet YEŞİL
Harita ve Kadastro Mühendisi
07.11.2023

Arık AKBUĐAK
Belediye Başkan Yardımcısı
07.11.2023

(Handwritten signature)



Clt	Syf	ParNo	Alan			Cinsi	Hisse	K A D A S T R O						
			He.	M2	Dm2			KAda	KPar	Cilt	Syf.	Maliki	Babası	Beyanlar
		1	0	300	00	ARSA	2043/30000	166	14	0	-	MALİYE HAZİNESİ	TAHSİN KERİM KERİM ŞEMŞETTİN	
							2429/30000	166	15	0	-	MALİYE HAZİNESİ		
							8097/30000	167	1	0	-	MURATALPER AVCI		
							492/30000	167	1	0	-	SÜLEYMAN YİĞİT		
							488/30000	167	1	0	-	YILDIRAY YİĞİT		
							16451/30000	168	2	0	-	SÜLEYMANDEMİR		
		2	0	1267	08	ARSA	113034/126708	167	1	0	-	MURATALPER AVCI	TAHSİN KERİM KERİM	
							6863/126708	167	1	0	-	SÜLEYMAN YİĞİT		
							6811/126708	167	1	0	-	YILDIRAY YİĞİT		

Cafe YILDIZ
HARİTA VE KADASTRO MÜHENDİSİ
Tel:0.242.836 28 27 Gsm:0.532.727 28 31
Kaş V.D.T.C.16436476556 Oda Sic.No:7564
KAŞ/ANTALYA

Saadet YEŞİL
Harita ve Kadastro Mühendisi
07.11.2023

Fürûle AKBUDAK
Belediye Başkan Yardımcısı
07.11.2023

Handwritten text, possibly a date or reference number, located in the upper left quadrant.

Handwritten text, possibly a signature or name, located in the center of the page.



İLİ :ANTALYA
İLÇESİ :KAŞ
KÖY/MAH. :GÖMBE/UÇARSU
BELEDİYESİ :KAŞ
PAFTANO :

T E S C İ L
S A Y F A S I

SAYFA NO: 14

ADANO: 293

Cit	Syf	ParNo	Alan			Cinsi	Hisse	K A D A S T R O						Beyanlar
			He.	M2	Dm2			KAda	KPar	Cilt	Syf.	Maliki	Babası	
		1	0	599	91	ARSA	52337/59991 7654/59991	178 178	1 2	0 0	-	DURDALI BAĞLI MUSAAVCI	MEHMET VELİ	
		2	0	412	88	ARSA	TAM	166	9	0	-	MUSAAVCI	VELİ	
		3	0	1243	81	ARSA	99343/124381 25038/124381	166 178	2 3	0 0	-	İBRAHİM ÖZKAN İBRAHİM ÖZKAN	HÜSEYİN HÜSEYİN	
		4	0	1153	56	ARSA	101465/115356 13891/115356	166 178	3 4	0 0	-	ALİ TİLİ ALİ TİLİ	HASAN HASAN	
		5	0	730	62	ARSA	TAM	166	4	0	-	GANİMET TİLİ	HASAN	
		6	0	305	00	ARSA	24486/30500 1278/30500 225/30500 639/30500 113/30500 451/30500 2556/30500 639/30500 113/30500	166 168 168 168 168 168 168 168 168	5 1 1 1 1 1 1 1 1	0 0 0 0 0 0 0 0 0	-	KEMAL MUSLU ADİLE KÜÇÜKDERE ADİLE KÜÇÜKDERE ENZEL ÇOŞGUN ENZEL ÇOŞGUN HURİYE BİLGİN HURİYE BİLGİN SEMRAAYDIN SEMRAAYDIN	SÜLEYMAN MEHMET MEHMET ÖMER ÖMER MEHMET MEHMET ÖMER ÖMER	
		7	0	305	76	ARSA	6497/30576 1148/30576 3248/30576 574/30576 2293/30576 12994/30576 3248/30576 574/30576	168 168 168 168 168 168 168 168	1 1 1 1 1 1 1 1	0 0 0 0 0 0 0 0	-	ADİLE KÜÇÜKDERE ADİLE KÜÇÜKDERE ENZEL ÇOŞGUN ENZEL ÇOŞGUN HURİYE BİLGİN HURİYE BİLGİN SEMRAAYDIN SEMRAAYDIN	MEHMET MEHMET ÖMER ÖMER MEHMET MEHMET ÖMER ÖMER	
		8	0	478	51	ARSA	5981/47851 5981/47851 5982/47851 5981/47851 5981/47851 5982/47851 5981/47851 5982/47851	191 191 191 191 191 191 191 191	14 14 14 14 14 14 14 14	0 0 0 0 0 0 0 0	-	ABDULLAHKOCAKEHYA ADİLE BOZKURT BAHRIYE AKKANAT EMİNE TAŞKIN HATİCE MEMİCİ SÜLEYMANKOCAKEHYA ŞERİFE KAPTAN YUSUF KOCAKEHYA	MUSTAFA MUSTAFA MUSTAFA MUSTAFA MUSTAFA MUSTAFA MUSTAFA MUSTAFA	
		9	0	836	20	ARSA	5227/83620 5227/83620 5226/83620 6967/83620 20906/83620 6967/83620 5227/83620 20906/83620 6967/83620	166 166 166 166 166 166 166 166 166	6 6 6 6 6 6 6 6 6	0 0 0 0 0 0 0 0 0	-	AHMETDEMİR AYTEN EREN DURSADEDEMİR DURSADEKAPAR MÜNEVVERGÜZELOĞLU MÜNEVVERGÜZELOĞLU RABİA GÜZELOĞLU YASİN BABACAN ZİYNET KARABAŞ	HASAN HASAN RASİH YUSUF YUSUF YUSUF HASAN MUSTAFA YUSUF	
		10	0	2580	00	ARSA	54825/258000 9675/258000 27413/258000 4837/258000 19350/258000 109650/258000 27413/258000 4837/258000	168 168 168 168 168 168 168 168	1 1 1 1 1 1 1 1	0 0 0 0 0 0 0 0	-	ADİLE KÜÇÜKDERE ADİLE KÜÇÜKDERE ENZEL ÇOŞGUN ENZEL ÇOŞGUN HURİYE BİLGİN HURİYE BİLGİN SEMRAAYDIN SEMRAAYDIN	MEHMET MEHMET ÖMER ÖMER MEHMET MEHMET ÖMER ÖMER	
		11	0	315	09	ARSA	3355/31509 2431/31509 194/31509 138/31509 106/31509 195/31509 4700/31509 2549/31509 2549/31509 2549/31509 2549/31509 2549/31509 2548/31509	175 175 175 175 175 175 178 191 191 191 191 191 191	1 1 2 2 2 2 5 14 14 14 14 14 14	0 0 0 0 0 0 0 0 0 0 0 0 0	-	BAKİ KAHYAOĞLU EROL DAVAZLI AYŞE GÜLTEKİN FATMAÇITAK MELEK YILMAZ ŞERİFE KURT MALİYE HAZİNESİ ABDULLAHKOCAKEHYA ADİLE BOZKURT BAHRIYE AKKANAT EMİNE TAŞKIN HATİCE MEMİCİ SÜLEYMANKOCAKEHYA	KEMAL KEMAL ALİ ALİ ALİ ALİ MUSTAFA MUSTAFA MUSTAFA MUSTAFA MUSTAFA MUSTAFA	

Saade YENİL
Harita Yüksek Mühendisi
07.11.2023

Cafer YILDIZ
HARİTA VE KADASTRO MÜHENDİSİ
Tel:0.242.836 28 27 Gsm:0.532.727 28 31
Kaş V.D.T.C.16435476556 Oda Sic.No:7564
KAŞ/ANTALYA

Faruk AKKURBAN
Belediye Başkan Yardımcısı
07.11.2023



UNIVERSITY OF CALIFORNIA
LIBRARY
DIVERSITY AND INCLUSION
2024-2025

UNIVERSITY OF CALIFORNIA
LIBRARY

İLİ : ANTALYA		T E S C İ L										SAYFA NO: 15		
İLÇESİ : KAŞ		S A Y F A S I										ADANO: 293		
KÖY/MAH. : GOMBE/UÇARSU														
BELEDİYESİ : KAŞ														
PAFTANO :														
Clt	Syf	ParNo	Alan			Cinsi	Hisse	K A D A S T R O					Beyanlar	
			He.	M2	Dm2			KAda	KPar	Cilt	Syf.	Maliki		Babası
							2549/31509 2548/31509	191 191	14 14	0 0	- -	ŞERİFE KAPTAN YUSUF KOCAKEHYA	MUSTAFA MUSTAFA	
		12	0	380	51	ARSA	TAM	166	10	0	-	MUSAAVCI	VELİ	

Cafer YILDIZ
HARİTA VE KADASTRO MÜHENDİSİ
Tel:0.242.836 28/27 Gsm:0.532.727 28 31
Kaş V.D.T.C.16435476556 Oda Sic.No:7564
KAŞ/ANTALYA

Saatiye YETİLİ
Harita ve Kadastro Mühendisi
07.11.2023

Karuk AKBUDAK
Belediye Başkanı Yardımcısı
07.11.2023

İLİ :ANTALYA
İLÇESİ :KAŞ
KÖY/MAH :GÖMBE/UÇARSU
BELEDİYESİ :KAŞ
PAFTANO :

T E S C İ L
S A Y F A S I

SAYFA NO: 16

ADANO: 294

Clt	Syf	ParNo	Alan			Cinsi	Hisse	K A D A S T R O						Beyanlar
			He	M2	Dm2			KAda	KPar	Cilt	Syf	Maliki	Babası	
		1	0	1179	98	ARSA	17700/117998 17700/117998 11798/117998 17700/117998 17700/117998 17700/117998 17700/117998	180 180 180 180 180 180 180	1 1 1 1 1 1 1	0 0 0 0 0 0 0	- - - - - - -	ABDURRAHMAN AVZLI BAKİ KAHYAOĞLU BAKİ KAHYAOĞLU DÜRIYE ATILMAZ EROL DAVAZLI FATMANAALKIŞ ÖMERKAHYAOĞLU	KEMAL KEMAL KEMAL KEMAL KEMAL KEMAL KEMAL	
		2	0	700	48	ARSA	36257/70048 33791/70048	180 180	2 3	0 0	- -	MEHMET YILMAZ DURADALI GÖKTAŞ	ENİS REMZİ	
		3	0	560	30	ARSA	TAM	179	1	0	-	ZEYNEP BOLEL	ÖMER	
		4	0	500	00	ARSA	9365/50000 8127/50000 2709/50000 8127/50000 2709/50000 8127/50000 8127/50000 2709/50000	166 179 179 179 179 179 179 179	20 2 2 2 2 2 2 2	0 0 0 0 0 0 0 0	- - - - - - - -	MALİYE HAZİNESİ EMİNE DALGIN HURİYE EYLEM ARICAN İBRAHİM CEYLAN MEHMETVURAL ARIKAN OSMANCEYLAN RAMAZAN CEYLAN ULAŞ ARIKAN	YUSUF AHMET YUSUF AHMET YUSUF YUSUF AHMET	
		5	0	590	05	ARSA	18131/59005 12801/59005 9942/59005 18131/59005	175 175 175 175	2 2 2 2	0 0 0 0	- - - -	AYŞE GÜLTEKİN FATMA ÇITAK MELEK YILMAZ ŞERİFE KURT	ALİ ALİ ALİ ALİ	
		6	0	644	43	ARSA	TAM	166	12	0	-	DURDALI GÖKTAŞ	REMZİ	
		7	0	893	47	ARSA	36185/89347 53162/89347	166 166	11 12	0 0	- -	DURDALI GÖKTAŞ DURDALI GÖKTAŞ	REMZİ REMZİ	
		8	0	755	45	ARSA	4721/75545 6296/75545 2361/75545 18886/75545 6296/75545 4721/75545 6296/75545 2361/75545 18886/75545 4721/75545	168 168 168 168 168 168 168 168 168 168	3 3 3 3 3 3 3 3 3 3	0 0 0 0 0 0 0 0 0 0	- - - - - - - - - -	ADİLE KÜÇÜKDERE ALİ KARAGÜL ENZEL ÇOŞGUN ESAT DEMİR HASİBE DURAN HURİYE BİLGİN MEHMETKARAGÜL SEMRAAYDİN SÜLEYMANDEMİR ZEHRRA ÇALIŞKAN	MEHMET SÜLEYMEN ÖMER ŞEMŞETTİN SÜLEYMEN MEHMET SÜLEYMEN ÖMER ŞEMŞETTİN MEHMET	
		9	0	755	45	ARSA	4721/75545 6296/75545 2361/75545 18886/75545 6296/75545 4721/75545 6296/75545 2361/75545 18886/75545 4721/75545	168 168 168 168 168 168 168 168 168 168	3 3 3 3 3 3 3 3 3 3	0 0 0 0 0 0 0 0 0 0	- - - - - - - - - -	ADİLE KÜÇÜKDERE ALİ KARAGÜL ENZEL ÇOŞGUN ESAT DEMİR HASİBE DURAN HURİYE BİLGİN MEHMETKARAGÜL SEMRAAYDİN SÜLEYMANDEMİR ZEHRRA ÇALIŞKAN	MEHMET SÜLEYMEN ÖMER ŞEMŞETTİN SÜLEYMEN MEHMET SÜLEYMEN ÖMER ŞEMŞETTİN MEHMET	
		10	0	755	45	ARSA	4721/75545 6296/75545 2361/75545 18886/75545 6296/75545 4721/75545 6296/75545 2361/75545 18886/75545 4721/75545	168 168 168 168 168 168 168 168 168 168	3 3 3 3 3 3 3 3 3 3	0 0 0 0 0 0 0 0 0 0	- - - - - - - - - -	ADİLE KÜÇÜKDERE ALİ KARAGÜL ENZEL ÇOŞGUN ESAT DEMİR HASİBE DURAN HURİYE BİLGİN MEHMETKARAGÜL SEMRAAYDİN SÜLEYMANDEMİR ZEHRRA ÇALIŞKAN	MEHMET SÜLEYMEN ÖMER ŞEMŞETTİN SÜLEYMEN MEHMET SÜLEYMEN ÖMER ŞEMŞETTİN MEHMET	
		11	0	500	00	ARSA	8953/50000 2820/50000 38227/50000	166 166 180	20 21 4	0 0 0	- - -	MALİYE HAZİNESİ MALİYE HAZİNESİ HAYRULLAH ULGAZ	MEHMET	
		12	0	755	39	ARSA	4722/75539 6293/75539 2361/75539 18886/75539	168 168 168 168	3 3 3 3	0 0 0 0	- - - -	ADİLE KÜÇÜKDERE ALİ KARAGÜL ENZEL ÇOŞGUN ESAT DEMİR	MEHMET SÜLEYMEN ÖMER ŞEMŞETTİN	

ŞEHİR MÜHÜRÜ
07.11.2023

ŞEHİR MÜHÜRÜ
07.11.2023

Cafer YILDIZ
HARİTA VE KADASTRO MÜHENDİSİ
Tel:0.242.836 28 27 Gsm:0.532.727 28 31
Kaş V.D.T.C.16435476556 Oda Sic.No:7564
KAŞ/ANTALYA

İLİ :ANTALYA				T E S C İ L				SAYFA NO: 17						
İLÇESİ :KAŞ				S A Y F A S I				ADANO: 294						
KÖY/MAH. :GOMBE/UÇAR SU														
BELEDİYESİ :KAŞ														
PAFTANO :														
Cit	Syf	ParNo	Alan			Cinsi	Hisse	K A D A S T R O						
			He	M2	Dm2			KAda	KPar	Cilt	Syf.	Maliki	Babası	Beyanlar
							6293/75539	168	3	0	-	HASIBE DURAN	SÜLEYMEN	
							4722/75539	168	3	0	-	HURİYE BİLGİN	MEHMET	
							6293/75539	168	3	0	-	MEHMETKARAGÜL	SÜLEYMEN	
							2361/75539	168	3	0	-	SEMRAAYDIN	ÖMER	
							18886/75539	168	3	0	-	SÜLEYMANDEMİR	ŞEMŞETTİN	
							4722/75539	168	3	0	-	ZEHRAÇALIŞKAN	MEHMET	

Cafe YILDIZ
 HARİTA VE KADASTRO MÜHENDİSİ
 Tel:0.242.836 28 27 Gsm:0.532.727 28 31
 Kaş V.D.T.C.16435476556 Oda Sic.No:7564
 KAŞ/ANTALYA

Saade YILDIZ
 Harita Yüksek Mühendisi
 07.11.2023

Fırat AKBUDAK
 Beleşliye Başkan Yardımcısı
 07.11.2023

2017-2018
2018-2019
2019-2020
2020-2021

2017-2018

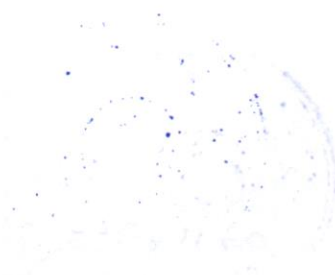

Clt	Syf	ParNo	Alan			Cinsi	Hisse	K A D A S T R O						
			He.	M2	Dm2			KAda	KPar	Cilt	Syf.	Maliki	Babası	Beyanlar
		1	0	6146	15	AHŞAP EV VE ARSA	92192/614615	180	1	0	-	ABDURRAHMANAVZLI	KEMAL	
							92192/614615	180	1	0	-	BAKİ KAHYAOĞLU	KEMAL	
							61463/614615	180	1	0	-	BAKİ KAHYAOĞLU	KEMAL	
							92192/614615	180	1	0	-	DÜRIYE ATILMAZ	KEMAL	
							92192/614615	180	1	0	-	EROL DAVAZLI	KEMAL	
							92192/614615	180	1	0	-	FATMANAALKIŞ	KEMAL	
							92192/614615	180	1	0	-	ÖMERKAHYAOĞLU	KEMAL	

Cafer GILDIZ
HARİTA VE KADASTRO MÜHENDİSİ
Tel:0.242.836 29 27 Gsm:0.532.727 28 31
Kaş V.D.T.C.16485476556 Oda Sic.No:7564
KAŞ/ANTALYA

Saadet YEŞİL
Harita Yüksek Mühendisi
07.11.2023

Feruk AKBUDAK
Belediye Başkan Yardımcısı
07.11.2023



İLİ :ANTALYA İLÇESİ :KAŞ KÖY/MAH. :GÖMBE/UÇARSU BELEDİYESİ :KAŞ PAFTANO :	T E S C İ L S A Y F A S I	SAYFA NO: 19 ADANO: 296
---	------------------------------	----------------------------

Cilt	Syf	ParNo	Alan			Cinsi	Hisse	K A D A S T R O						Beyanlar
			He.	M2	Dm2			KAda	KPar	Cilt	Syf.	Maliki	Babası	
		1	0	3694	76	ARSA	46185/369476	181	4	0	-	ABDULLAHKOCAKEHYA	MUSTAFA	
							46185/369476	181	4	0	-	ADİLE BOZKURT	MUSTAFA	
							46184/369476	181	4	0	-	BAHRIYE AKKANAT	MUSTAFA	
							46185/369476	181	4	0	-	EMINE TAŞKIN	MUSTAFA	
							46185/369476	181	4	0	-	HATİCE MEMİCİ	MUSTAFA	
							46184/369476	181	4	0	-	SÜLEYMANKOCAKEHYA	MUSTAFA	
							46184/369476	181	4	0	-	ŞERİFE KAPTAN	MUSTAFA	
							46184/369476	181	4	0	-	YUSUF KOCAKEHYA	MUSTAFA	

Cafe YILDIZ
HARİTA VE KADASTRO MÜHENDİSİ
Tel:0.242.836 28 27 Gsm:0.532.727 28 31
Kaş V.D.T.C.16435476556 Oda Sic.No:7564
KAŞ/ANTALYA

Saade YENİL
Harita Yüksek Mühendisi
07.11.2023

Faruk AKBUDAK
Belediye Başkan Yardımcısı
07.11.2023

11/11/19

11/11/19



İLİ :ANTALYA
İLÇESİ :KAŞ
KÖY/MAH. :GOMBE/UÇARSU
BELEDİYESİ :KAŞ
PAFTANO :

T E S C İ L
S A Y F A S I

SAYFA NO: 20

ADANO: 297

Clt	Syf	ParNo	Alan			Cinsi	Hisse	K A D A S T R O						
			He.	M2	Dm2			KAda	KPar	Cilt	Syf.	Maliki	Babası	Beyanlar
		1	0	1061	31	ARSA	13266/106131	181	4	0	- ABDULLAHKOCACHEYA	MUSTAFA		
							13265/106131	181	4	0	- ADİLE BOZKURT	MUSTAFA		
							13267/106131	181	4	0	- BAHRIYE AKKANAT	MUSTAFA		
							13266/106131	181	4	0	- EMİNE TAŞKIN	MUSTAFA		
							13266/106131	181	4	0	- HATİCE MEMİCİ	MUSTAFA		
							13267/106131	181	4	0	- SÜLEYMANKOCACHEYA	MUSTAFA		
							13267/106131	181	4	0	- ŞERİFE KAPTAN	MUSTAFA		
							13267/106131	181	4	0	- YUSUF KOCACHEYA	MUSTAFA		
		2	0	8250	04	ARSA	103126/825004	181	3	0	- AHMETRİFAT BAHAR	METİN		
							275001/825004	181	3	0	- ESMA SEMAHATPOTA	İBRAHİM NE		
							103126/825004	181	3	0	- FIRAT BAHAR	METİN		
							68750/825004	181	3	0	- METİN BAHAR	RİFAT		
							275001/825004	181	3	0	- YURDAGÜLADİYAMAN	İBRAHİM NE		

Cafer YILDIZ
HARİTA VE KADASTRO MÜHENDİSİ
Tel:0.242.836 28 27 Gsm:0.532.727 28 31
Kaş V.D.T.C.16475476556 Oda Sic.No:7564
KAŞ/ANTALYA

Sarıyer YEŞİL
Harita ve Kadastro Mühendisi
07.11.2023

Faruk ARBUDAN
Belediye Başkan Yardımcısı
07.11.2023

(Handwritten signature)

Cilt	Syf	ParNo	Alan			Cinsi	Hisse	K A D A S T R O						
			He.	M2	Dm2			KAda	KPar	Cilt	Syf.	Maliki	Babası	Beyanlar
		1	0	7375	62	ARSA	92195/737562	181	3	0	-	AHMETRIFAT BAHAR	METIN	
							245854/737562	181	3	0	-	ESMA SEMAHATPOTA	İBRAHİM NE	
							92195/737562	181	3	0	-	FIRAT BAHAR	METIN	
							61464/737562	181	3	0	-	METİN BAHAR	RIFAT	
							245854/737562	181	3	0	-	YURDAGÜLADİYAMAN	İBRAHİM NE	

Catir YILDIZ
HARİTA VE KADASTRO MÜHENDİSİ
T: 0.242.836 78 27 Gsm: 0.532.727 28 31
D.T.C. 16435476556 Oda Sic.No: 7564
KAŞ, ANTALYA

Saadet YEŞİL
Harita ve Kadastro Mühendisi
07.11.2023

Feruk AKBUDAK
Bülediye Başkan Yardımcısı
07.11.2023

İLİ :ANTALYA
İLÇESİ :KAŞ
KÖY/MAH. :GÖMBE/UÇARSU
BELEDİYESİ :KAŞ
PAFTANO :

T E S C İ L
S A Y F A S I

SAYFA NO: 22

ADANO: 299

Clt	Syf	ParNo	Alan			Cinsi	Hisse	K A D A S T R O						
			He.	M2	Dm2			KAda	KPar	Cilt	Syf.	Maliki	Babası	Beyanlar
		1	0	842	19	ARSA	TAM	181	10	0	-	YUSUF KOCAKAHYA	ABDULLAH	
		2	0	1413	29	ARSA	1767/141329	181	9	0	-	ABDULLAHKOCAKEHYA	MUSTAFA	
							1767/141329	181	9	0	-	ADILE BOZKURT	MUSTAFA	
							1767/141329	181	9	0	-	BAHRIYE AKKANAT	MUSTAFA	
							1767/141329	181	9	0	-	EMINE TAŞKIN	MUSTAFA	
							2649/141329	181	9	0	-	FAHRETTİN DÜNGÜLLÜ	HASAN	
							14133/141329	181	9	0	-	FATMA DURDEMİR	ABDULLAH	
							2649/141329	181	9	0	-	FATMANADÜNGÜLLÜ	YUSUF	
							84797/141329	181	9	0	-	HAMIDE BOZKURT	ABDULLAH	
							1767/141329	181	9	0	-	HATİCE MEMİCİ	MUSTAFA	
							2649/141329	181	9	0	-	MUZAFFERDÜNGÜLLÜ	YUSUF	
							2650/141329	181	9	0	-	OSMANDÜNGÜLLÜ	YUSUF	
							1767/141329	181	9	0	-	SÜLEYMANKOCAKEHYA	MUSTAFA	
							1767/141329	181	9	0	-	ŞERİFE KAPTAN	MUSTAFA	
							3533/141329	181	9	0	-	YUSUF DÜNGÜLLÜ	HASAN	
							14133/141329	181	9	0	-	YUSUF KOCAKAHYA	ABDULLAH	
							1767/141329	181	9	0	-	YUSUF KOCAKEHYA	MUSTAFA	
		3	0	1311	37	ARSA	16392/131137	181	8	0	-	ABDULLAHKOCAKEHYA	MUSTAFA	
							16392/131137	181	8	0	-	ADILE BOZKURT	MUSTAFA	
							16392/131137	181	8	0	-	BAHRIYE AKKANAT	MUSTAFA	
							16392/131137	181	8	0	-	EMINE TAŞKIN	MUSTAFA	
							16392/131137	181	8	0	-	HATİCE MEMİCİ	MUSTAFA	
							16392/131137	181	8	0	-	SÜLEYMANKOCAKEHYA	MUSTAFA	
							16392/131137	181	8	0	-	ŞERİFE KAPTAN	MUSTAFA	
							16393/131137	181	8	0	-	YUSUF KOCAKEHYA	MUSTAFA	
		4	0	3933	46	ARSA	78669/393346	181	11	0	-	ABDULLAH DURDEMİR	TEVFIK	
							78669/393346	181	11	0	-	ALİ DURDEMİR	TEVFIK	
							78669/393346	181	11	0	-	ASIYE SUNGUR	TEVFIK	
							78669/393346	181	11	0	-	ŞERİFE EROL	TEVFIK	
							78670/393346	181	11	0	-	TÜRKANKILDIR	TEVFIK	

Cafar YILDIZ
HARİTA VE KADASTRO MÜHENDİSİ
Tel:0.242.836 78 27 Gsm:0.532.727 28 31
Kaş V.D.T.C.16435476556 Oda Sic.No:75
KAŞ/ANTALYA

Saadet YEŞİL
Harita Mühendisi
07.11.2023

Faruk AKBUDAK
Belediye Başkan Yardımcısı
07.11.2023

Clt	Syf	ParNo	Alan			Cinsi	Hisse	K A D A S T R O						
			He.	M2	Dm2			KAda	KPar	Cilt	Syf.	Maliki	Babası	Beyanlar
		1	0	2437	96	ARSA	TAM	181	7	0	-	MUSTAFAGENCER	MEHMETNUR	

Cafer YILDIZ
HARİTA VE KADASTRO MÜHENDİSİ
Tel:0.242.836 28 27 Gsm:0.532.727 28 31
Kaş V.D.T.C.16435476556 Oda Sic.No:7564
KAŞ/ANTALYA

Saadet YFŞİL
Harita ve Kadastro Mühendisi
07.11.2023

Eğruk AKBUDAK
Belediye Başkan Yardımcısı
07.11.2023

Handwritten text, possibly a date or reference number, located in the upper left quadrant of the page.

Handwritten text, possibly a signature or name, located in the middle left area of the page.



İLİ :ANTALYA
İLÇESİ :KAŞ
KÖY/MAH. :GÖMBE/UÇARSU
BELEDİYESİ :KAŞ
PAFTANO :

T E S C İ L
S A Y F A S I

SAYFA NO: 24

ADANO: 301

Cilt	Syf	ParNo	Alan			Cinsi	Hisse	K A D A S T R O						Beyanlar
			He.	M2	Dm2			KAda	KPar	Cilt	Syf.	Maliki	Babası	
		1	0	2751	17	ARSA	34389/275117 91706/275117 34389/275117 22926/275117 91707/275117	181 181 181 181 181	3 3 3 3 3	0 0 0 0 0	- AHMETRIFAT BAHAR - ESMA SEMAHATPOTA - FIRAT BAHAR - METİN BAHAR - YURDAGÜLADİYAMAN	METİN İBRAHİM NE METİN RIFAT İBRAHİM NE		
		2	0	1664	86	ARSA	20811/166486 20811/166486 20810/166486 20811/166486 20811/166486 20811/166486 20811/166486 20810/166486	191 191 191 191 191 191 191 191	14 14 14 14 14 14 14 14	0 0 0 0 0 0 0 0	- ABDULLAHKOCAKEHYA - ADİLE BOZKURT - BAHRIYE AKKANAT - EMİNE TAŞKIN - HATİCE MEMİCİ - SÜLEYMANKOCAKEHYA - ŞERİFE KAPTAN - YUSUF KOCAKEHYA	MUSTAFA MUSTAFA MUSTAFA MUSTAFA MUSTAFA MUSTAFA MUSTAFA MUSTAFA		
		3	0	2481	42	AHŞAP EV VE ARSA	TAM	181	5	0	- GÜSÜMOĞUZ	SADIK		
		4	0	1071	28	ARSA	TAM	181	6	0	- HURİYE DALKARA	AHMET		
		5	0	517	77	ARSA	TAM	181	7	0	- MUSTAFAGENCER	MEHMETNUR		

Cafer YILDIZ
HARİTA VE KADASTRO MÜHENDİSİ
Tel:0.242.836 28 27 Gsm:0.532.727 28 31
Kaş V.D.T.C. 16435476556 Oda Sic.No:7564
KAŞ/ANTALYA

Saadet YEŞİL
Harita Y. Mühendisi
07.11.2023

Faruk AKBUDAĞ
Belediye Başkan Yardımcısı
07.11.2023

İLİ :ANTALYA
İLÇESİ :KAŞ
KÖY/MAH :GÖMBE/UÇARSU
BELEDİYESİ :KAŞ
PAFTANO :

T E S C İ L
S A Y F A S I

SAYFA NO: 25

ADANO: 302

Cilt	Syf	ParNo	Alan			Cinsi	Hisse	K A D A S T R O						
			He.	M2	Dm2			KAda	KPar	Cilt	Syf.	Maliki	Babası	Beyanlar
		1	0	528	85	ARSA	2564/52885	166	13	0	-	MALIYE HAZINESİ		
							906/52885	175	31	0	-	MALIYE HAZINESİ	OSMAN	
							19218/52885	177	1	0	-	ZEHRA ERİŞ		
							6130/52885	177	5	0	-	MALIYE HAZINESİ		
							5938/52885	178	5	0	-	MALIYE HAZINESİ		
							199/52885	181	21	0	-	MALIYE HAZINESİ	IRFAN	
							16035/52885	182	12	0	-	HASANTOKER		
							1712/52885	182	32	0	-	MALIYE HAZINESİ		
							183/52885	183	20	0	-	MALIYE HAZINESİ		
		2	0	934	42	ARSA	11681/93442	177	2	0	-	AHMETDOĞAN	YUSUF	
							11680/93442	177	2	0	-	ARIF DOĞAN	YUSUF	
							1669/93442	177	2	0	-	AYŞE ÇOŞKUN	ALI	
							11680/93442	177	2	0	-	AYŞE ÖZER	YUSUF	
							11681/93442	177	2	0	-	BAHRIYE ERSOY	YUSUF	
							2919/93442	177	2	0	-	DÜRÜYEDOĞAN	MUSTAFA	
							11680/93442	177	2	0	-	GANİMET ÇİL	YUSUF	
							1669/93442	177	2	0	-	HÜSEYİN GÜZEL	ALI	
							2920/93442	177	2	0	-	İLYAS DOĞAN	MUSTAFA	
							1668/93442	177	2	0	-	KEZİBAN YAKA	ALI	
							11681/93442	177	2	0	-	MEHMETDOĞAN	YUSUF	
							1669/93442	177	2	0	-	MINİRE GÜZEL	ALI	
							2920/93442	177	2	0	-	MUHARREMOĞAN	MUSTAFA	
							1669/93442	177	2	0	-	SELEHATDİN GÜZEL	ALI	
							2919/93442	177	2	0	-	ŞEBGÜL BAĞLI	MUSTAFA	
							1668/93442	177	2	0	-	ŞEFİKA GÖBEKLI	ALI	
							1669/93442	177	2	0	-	YUSUF GÜZEL	ALI	
		3	0	643	98	ARSA	TAM	177	3	0	-	ARIF DOĞAN	YUSUF	
		4	0	500	00	ARSA	2759/50000	166	13	0	-	MALIYE HAZINESİ		
							5386/50000	166	21	0	-	MALIYE HAZINESİ		
							6774/50000	166	22	0	-	MALIYE HAZINESİ		
							3980/50000	174	18	0	-	MALIYE HAZINESİ		
							21197/50000	176	1	0	-	ARIF DOĞAN	YUSUF	
							9410/50000	177	4	0	-	MALIYE HAZINESİ		
							494/50000	178	5	0	-	MALIYE HAZINESİ		
		5	0	869	82	ARSA	TAM	176	1	0	-	ARIF DOĞAN	YUSUF	

Cafe YILDIZ
HARİTA VE KADASTRO MÜHENDİSİ
Tel:0.242.836 28 27 Gsm:0.532.727 28 31
v D T.C.16485476556 Oda Sic.No:7564
KAŞ/ANTALYA

Saade AYŞELİ
Harita Yüksek Mühendisi
07.11.2023

Faruk ARBUDAK
Belediye Başkan Yardımcısı
07.11.2023

İLİ :ANTALYA
İLÇESİ :KAŞ
KÖY/MAH. :GÖMBE/UÇARSU
BELEDİYESİ :KAŞ
PAFTANO :

T E S C İ L
S A Y F A S I

SAYFA NO: 26

ADANO: 303

Cilt	Syf	ParNo	Alan			Cinsi	Hisse	K A D A S T R O						Beyanlar
			He.	M2	Dm2			KAda	KPar	Cilt	Syf.	Maliki	Babası	
		1	0	3566	46	ARSA	206799/356646 149847/356646	175 175	1 1	0 0	- -	BAKİ KAHYAOĞLU EROL DAVAZLI	KEMAL KEMAL	
		2	0	1499	61	ARSA	8822/149961 8822/149961 8821/149961 8822/149961 8822/149961 8821/149961 8821/149961 8821/149961 8821/149961 8821/149961 8821/149961 8821/149961 8821/149961 8821/149961 8821/149961 8821/149961 8821/149961 8821/149961 8821/149961 8821/149961	175 175 175 175 175 175 175 175 175 175 175 175 175 175 175 175 175 175 175 175	21 21	0 0	- -	AHMETDOĞAN ARIF DOĞAN AYŞE COŞKUN AYŞE ÖZER BAHRIYE ERSOY DÜRÜYEDOĞAN GANİMET ÇİL HÜSEYİN GÜZEL İLYAS DOĞAN KEZİBAN YAKA MEHMETDOĞAN MINİRE GÜZEL MUHARREDOĞAN SELAHATDİN GÜZEL ŞEFİKA GÖBEKLI ŞENGÜLBAĞLI YUSUF GÜZEL	YUSUF YUSUF ALI YUSUF YUSUF MUSTAFA YUSUF ALI MUSTAFA ALI YUSUF ALI MUSTAFA ALI ALI MUSTAFA ALI ALI MUSTAFA ALI	
		3	0	509	40	ARSA	2996/50940 2996/50940 2997/50940 2996/50940 2996/50940 2997/50940 2996/50940 2997/50940 2997/50940 2997/50940 2996/50940 2996/50940 2997/50940 2997/50940 2997/50940 2996/50940 2997/50940 2997/50940 2997/50940 2996/50940	175 175 175 175 175 175 175 175 175 175 175 175 175 175 175 175 175 175 175 175	21 21	0 0	- -	AHMETDOĞAN ARIF DOĞAN AYŞE COŞKUN AYŞE ÖZER BAHRIYE ERSOY DÜRÜYEDOĞAN GANİMET ÇİL HÜSEYİN GÜZEL İLYAS DOĞAN KEZİBAN YAKA MEHMETDOĞAN MINİRE GÜZEL MUHARREDOĞAN SELAHATDİN GÜZEL ŞEFİKA GÖBEKLI ŞENGÜLBAĞLI YUSUF GÜZEL	YUSUF YUSUF ALI YUSUF YUSUF MUSTAFA YUSUF ALI MUSTAFA ALI YUSUF ALI MUSTAFA ALI ALI MUSTAFA ALI ALI MUSTAFA ALI	
		4	0	868	53	ARSA	16284/86853 21714/86853 16285/86853 16285/86853 16285/86853	175 175 175 175 175	20 20 20 20 20	0 0 0 0 0	- - - - -	DÜRÜYEDOĞAN FATMA DOĞAN İLYAS DOĞAN MUHARREDOĞAN ŞENGÜLDOĞAN	MUSTAFA İBRAHİM MUSTAFA MUSTAFA MUSTAFA	

Sadık YESİL
Harita Yüksek Mühendisi
07.11.2023

Cafer YILDIZ
HARİTA VE KADASTRO MÜHENDİSİ
Tel:0.242.836 28 27 Gsm:0.532.727 28 31
Kaş V.D.T.C.16435476556 Oda Sic.No:7564
KAŞ/ANTALYA

Feruk AKBUDAK
Belediye Başkan Yardımcısı
07.11.2023

İLİ :ANTALYA
İLÇESİ :KAŞ
KÖY/MAH. :GÖMBE/UÇARSU
BELEDİYESİ :KAŞ
PAFTANO :

T E S C İ L
S A Y F A S I

SAYFA NO: 27

ADANO: 304

Clt	Syf	ParNo	Alan			Cinsi	Hisse	K A D A S T R O						Beyanlar
			He.	M2	Dm2			KAda	KPar	Cilt	Syf.	Maliki	Babası	
		1	0	5751	73	AHŞAP EV VE ARSA	TAM	182	1	0	-	SALİH ERİŞ	SAİT	
		2	0	976	28	ARSA	10460/97628 10460/97628 10460/97628 24408/97628 10460/97628 10460/97628 10460/97628 10460/97628 0/97628	182 182 182 182 182 182 182 182 182	3 3 3 3 3 3 3 3 4	0 0 0 0 0 0 0 0 0	- - - - - - - - -	ABDURRAHMANAHYAĞ ARIF KAHYAOĞLU ASIYE KAHYAOĞLU AZİME KAHYAOĞLU FAHRETTİN KAHYAOĞLU HURİYE ARIKAN KEZİBAN ÖZEN YADİGAR KAHYAOĞLU YUSUF KOCAKEHYA	AKİF AKİF AKİF AKİF AKİF AKİF AKİF AKİF MUSTAFA	
		3	0	645	53	ARSA	8070/64553 8068/64553 8070/64553 8068/64553 8069/64553 8070/64553 8068/64553 8070/64553	182 182 182 182 182 182 182 182	4 4 4 4 4 4 4 4	0 0 0 0 0 0 0 0	- - - - - - - -	ABDULLAHKOCAKEHYA ADİLE BOZKURT BAHRİYE AKKANAT EMİNE TAŞKIN HATİCE MEMİCİ SÜLEYMANKOCAKEHYA ŞERİFE KAPTAN YUSUF KOCAKEHYA	MUSTAFA MUSTAFA MUSTAFA MUSTAFA MUSTAFA MUSTAFA MUSTAFA MUSTAFA	
		4	0	642	58	ARSA	3780/64258 3780/64258 3780/64258 3780/64258 3780/64258 3780/64258 3780/64258 3779/64258 3780/64258 3780/64258 3780/64258 3779/64258 3780/64258 3780/64258 3780/64258 3780/64258 3780/64258 0/64258 -0/64258	182 182 182 182 182 182 182 182 182 182 182 182 182 182 182 182 182 182 277	2 2 2 2 2 2 2 2 2 2 2 2 2 2 2 2 2 2 2 2	0 0 0 0 0 0 0 0 0 0 0 0 0 0 0 0 0 0 0 0	- - - - - - - - - - - - - - - - - - - -	AHMETDOĞAN ARIF DOĞAN AYŞE ÇOŞKUN AYŞE ÖZER BAHRİYE ERSOY DÜRÜYEDOĞAN GANİMET ÇİL HÜSEYİN GÜZEL İLYAS DOĞAN KEZİBAN YAKA MEHMETDOĞAN MINİRE GÜZEL MUHARREMDOĞAN SELAHATDİN GÜZEL ŞEFİKA GÖBEKLİ ŞENGÜLBAĞLI YUSUF GÜZEL AZİME KAHYAOĞLU KAŞ BELEDİYESİ	YUSUF YUSUF ALİ YUSUF YUSUF MUSTAFA YUSUF ALİ MUSTAFA ALİ YUSUF ALİ MUSTAFA ALİ ALİ MUSTAFA ALİ ALİ ALİ	
		5	0	522	43	ARSA	23133/52243 3038/52243 6724/52243 18899/52243 449/52243	166 166 174 181 182	13 15 11 17 12	0 0 0 0 0	- - - - -	MALİYE HAZİNESİ MALİYE HAZİNESİ HASAN TOKER FATMA YÖRÜKOĞLU HASAN TOKER	İRFAN AHMET İRFAN	

Saade YERİL
07.11.2023

Cafer YILDIZ
HARİTA VE KADASTRO MÜHENDİSİ
Tel:0.242.836 28 27 Gsm:0.532.727 28 31
Kaş V.D.T.C.16435476556 Oda Sic.No:7564
KAŞ/ANTALYA

Faruk AKBUDAK
Belediye Başkan Yardımcısı
07.11.2023

İLİ :ANTALYA	T E S C İ L	SAYFA NO: 28
İLÇESİ :KAŞ	S A Y F A S I	
KÖY/MAH. :GÖMBE/UÇARSU		
BELEDİYESİ :KAŞ		ADANO: 305
PAFTANO :		

Clt	Syf	ParNo	Alan			Cinsi	Hisse	K A D A S T R O						
			He.	M2	Dm2			KAda	KPar	Cilt	Syf.	Maliki	Babası	Beyanlar
		1	0	2346	34	ARSA	TAM	175	19	0	-	ÜMMÜĞÜLSÜZTAK	HALİL	
		2	0	3201	33	ARSA	160067/320133 160066/320133	175 175	18 18	0 0	-	FATMAŞERMENT NEZAHATBERBEROĞLU	MEHMETNUR MEHMETNUR	

Cafe YILDIZ
HARİTA VE KADASTRO MÜHENDİSİ
Tel:0.242.836 28 27 Gsm:0.532.727 28 31
Kaş V.D.T.C.16475476556 Oda Sic.No:7564
KAŞ/ANTALYA

Saade YIŞIL
Harita Yıkma ve Ölçme Mühendisi
07.11.2023

Faruk AKBÜDÜK
Belediye Başkan Yardımcısı
07.11.2023

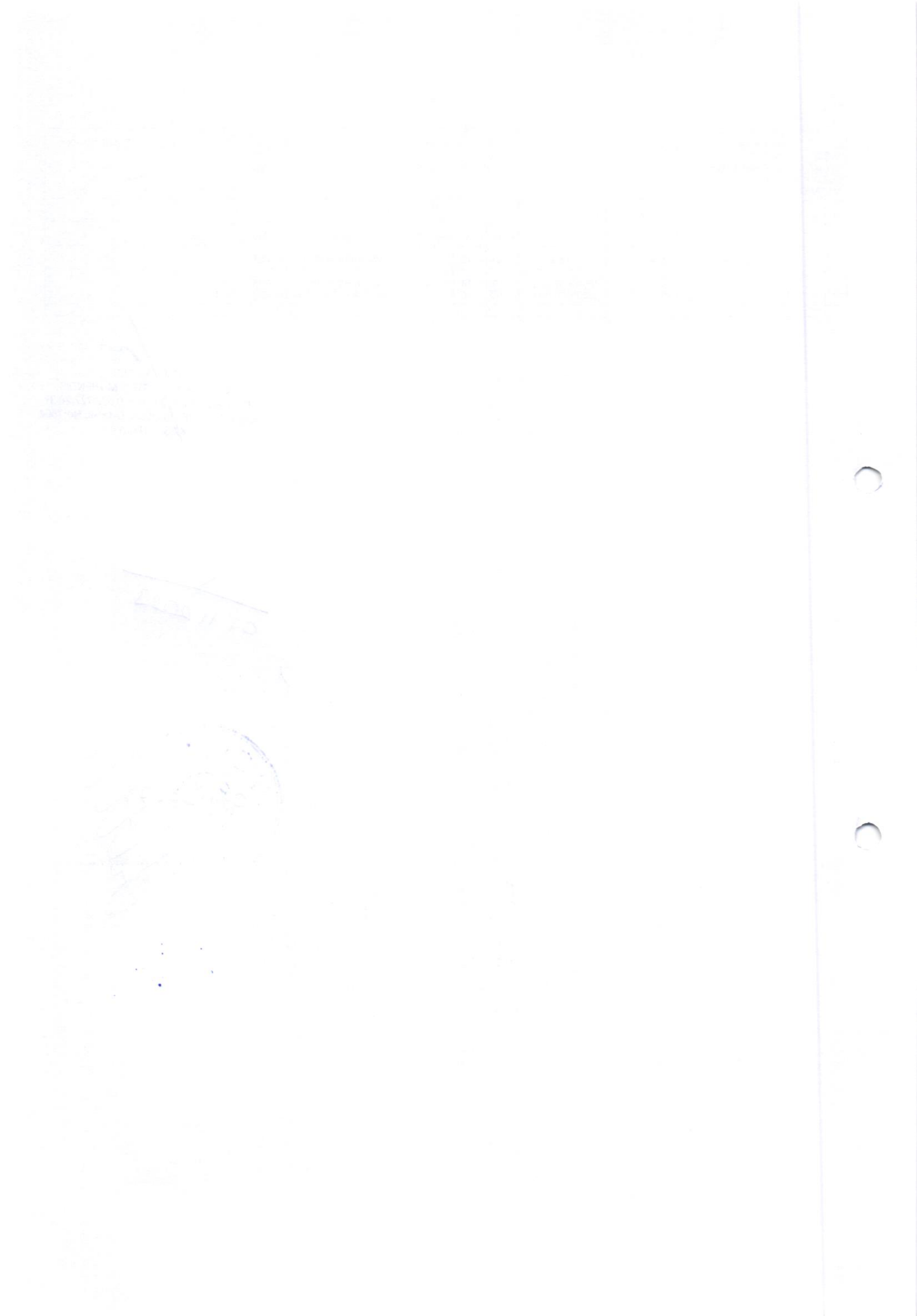

Clt	Syf	ParNo	Alan			Cinsi	Hisse	K A D A S T R O						
			He.	M2	Dm2			KAda	KPar	Cilt	Syf.	Maliki	Babası	Beyanlar
							16004/50000	182	12	0	-	HASANTOKER	İRFAN	
		7	0	527	32	ARSA	TAM	182	8	0	-	MUSTAFASUNGUR	HALİL	
		8	0	682	72	ARSA	853/68272	182	7	0	-	ABDULLAHKOCAKEHYA	MUSTAFA	
							853/68272	182	7	0	-	ADİLE BOZKURT	MUSTAFA	
							853/68272	182	7	0	-	BAHRIYE AKKANAT	MUSTAFA	
							853/68272	182	7	0	-	EMİNE TAŞKIN	MUSTAFA	
							1280/68272	182	7	0	-	FAHRETTİN DÜNGÜLLÜ	YUSUF	
							6828/68272	182	7	0	-	FATMA DURDEMİR	ABDULLAH	
							1280/68272	182	7	0	-	FATMANADÜNGÜLLÜ	YUSUF	
							40964/68272	182	7	0	-	HAMİDE BOZKURT	ABDULLAH	
							853/68272	182	7	0	-	HATİCE MEMİCİ	MUSTAFA	
							1280/68272	182	7	0	-	MUZAFFERDÜNGÜLLÜ	YUSUF	
							1280/68272	182	7	0	-	OSMANDÜNGÜLLÜ	YUSUF	
							853/68272	182	7	0	-	SÜLEYMANKOCAKEHYA	MUSTAFA	
							853/68272	182	7	0	-	ŞERİFE KAPTAN	MUSTAFA	
							1708/68272	182	7	0	-	YUSUF DÜNGÜLLÜ	HASAN	
							6828/68272	182	7	0	-	YUSUF KOCAKAHYA	ABDULLAH	
							853/68272	182	7	0	-	YUSUF KOCAKEHYA	MUSTAFA	

Cafer YILDIZ
HARİTA VE KADASTRO MÜHENDİSİ
Tel:0.242.836 28 27 Gsm:0.532.727 28 31
Kaş V.D.T.C.18435476556 Oda Sic.No:7564
KAŞ/ANTALYA

Saade YILMAZ
Harita Yüksek Mühendisi
07.11.2023



Handwritten text, possibly a date or reference number, located in the upper left quadrant.

Handwritten text, possibly a signature or name, located in the middle left area.

Handwritten text, possibly a list or notes, located in the lower left area.



İLİ :ANTALYA İLÇESİ :KAŞ KÖY/MAH. :GÖMBE/UÇARSU BELEDİYESİ :KAŞ PAFTANO :						T E S C İ L S A Y F A S I						SAYFA NO: 31 ADANO: 307		
Cilt	Syf	ParNo	Alan			Cinsi	Hisse	K A D A S T R O						
			He.	M2	Dm2			KAda	KPar	Cilt	Syf.	Maliki	Babası	Beyanlar
		1	0	1551	67	ARSA	TAM	182	18	0	-	YUSUF KOCAKAHYA	ABDULLAH	
		2	0	530	00	ARSA	409/53000	182	7	0	-	ABDULLAHKOCAKEHYA	MUSTAFA	
							409/53000	182	7	0	-	ADILE BOZKURT	MUSTAFA	
							409/53000	182	7	0	-	BAHRIYE AKKANAT	MUSTAFA	
							409/53000	182	7	0	-	EMINE TAŞKIN	MUSTAFA	
							614/53000	182	7	0	-	FAHRETTİN DÜNGÜLLÜ	YUSUF	
							3270/53000	182	7	0	-	FATMA DURDEMİR	ABDULLAH	
							614/53000	182	7	0	-	FATMANADÜNGÜLLÜ	YUSUF	
							19626/53000	182	7	0	-	HAMİDE BOZKURT	ABDULLAH	
							409/53000	182	7	0	-	HATİCE MEMİCİ	MUSTAFA	
							614/53000	182	7	0	-	MUZAFFERDÜNGÜLLÜ	YUSUF	
							614/53000	182	7	0	-	OSMANDÜNGÜLLÜ	YUSUF	
							409/53000	182	7	0	-	SÜLEYMANKOCAKEHYA	MUSTAFA	
							409/53000	182	7	0	-	ŞERİFE KAPTAN	MUSTAFA	
							817/53000	182	7	0	-	YUSUF DÜNGÜLLÜ	HASAN	
							3271/53000	182	7	0	-	YUSUF KOCAKAHYA	ABDULLAH	
							409/53000	182	7	0	-	YUSUF KOCAKEHYA	MUSTAFA	
							20288/53000	182	18	0	-	YUSUF KOCAKAHYA	ABDULLAH	
		3	0	2154	49	AHŞAP EV VE ARSA	3367/215449	182	17	0	-	ABDULLAHKOCAKEHYA	MUSTAFA	
							3367/215449	182	17	0	-	ADILE BOZKURT	MUSTAFA	
							6733/215449	182	17	0	-	ALİ TOPCU	SÜLEYMAN	
							3367/215449	182	17	0	-	BAHRIYE AKKANAT	MUSTAFA	
							8976/215449	182	17	0	-	DURDALI TIRAŞ	ABDULLAH	
							3367/215449	182	17	0	-	EMINE TAŞKIN	MUSTAFA	
							5049/215449	182	17	0	-	FAHRETTİN DÜNGÜLLÜ	YUSUF	
							26931/215449	182	17	0	-	FATMA DURDEMİR	ABDULLAH	
							8977/215449	182	17	0	-	FATMA ÖZEN	HALİL	
							5049/215449	182	17	0	-	FATMANADÜNGÜLLÜ	YUSUF	
							26931/215449	182	17	0	-	HAMİDE KOCAKAHYA	ABDULLAH	
							3367/215449	182	17	0	-	HATİCE MEMİCİ	MUSTAFA	
							8977/215449	182	17	0	-	MERYEMKÖROĞLU	ABDULLAH	
							8977/215449	182	17	0	-	MUSTAFASUNGUR	HALİL	
							5049/215449	182	17	0	-	MUZAFFERDÜNGÜLLÜ	YUSUF	
							5049/215449	182	17	0	-	OSMANDÜNGÜLLÜ	YUSUF	
							20198/215449	182	17	0	-	SAMIYE TOPCU	ALİ	
							3367/215449	182	17	0	-	SÜLEYMANKOCAKEHYA	MUSTAFA	
							3367/215449	182	17	0	-	ŞERİFE KAPTAN	MUSTAFA	
							8977/215449	182	17	0	-	ÜMMÜGÜLSÜMİNÇ	HALİL	
							8976/215449	182	17	0	-	ÜMMÜGÜLSÜMİRİŞ	ABDULLAH	
							6732/215449	182	17	0	-	YUSUF DÜNGÜLLÜ	HASAN	
							26932/215449	182	17	0	-	YUSUF KOCAKAHYA	ABDULLAH	
							3367/215449	182	17	0	-	YUSUF KOCAKEHYA	MUSTAFA	

Cafer YILDIZ
HARİTA VE KADASTRO MÜHENDİSİ
Tel:0.242.836 28 27 Gsm:0.532.727 28 31
Kaş V.D.T.C.16435476556 Oda Sic.No:7564
KAŞ/ANTALYA

Saadet YENİŞİL
Harita Mühendisi
07.11.2023

07.11.2023
Fatma AKBUDAK
Belediye Başkan Yardımcısı

Cilt	Syf	ParNo	Alan			Cinsi	Hisse	K A D A S T R O						Beyanlar
			He.	M2	Dm2			KAda	KPar	Cilt	Syf.	Maliki	Babası	
		1	0	583	52	ARSA	27890/58352 27889/58352 33/58352 65/58352 33/58352 64/58352 65/58352 33/58352 64/58352 33/58352 2119/58352	182 182 182 182 182 182 182 182 182 182 183	24 24 26 26 26 26 26 26 26 26 11	0 0 0 0 0 0 0 0 0 0 0	- BAHRI TOKER - MEHMET TOKER - AHMET TOKER - ALI TOKER - BAHRI TOKER - BIRSEN GOK - MEHMET TOKER - MEHMET TOKER - SULEYMANTOKER - YASEMENDEMIREL - YETKIN TOKER - HASAN TOKER	MUSTAFA MUSTAFA MUSTAFA AHMET MUSTAFA AHMET AHMET MUSTAFA AHMET MUSTAFA MUSTAFA IRFAN		
		2	0	557	79	ARSA	TAM	182	25	0	- ALI TOKER	AHMET		
		3	0	1321	66	AHŞAP EV VE CAMI YERI	TAM	DOP	dan Geldi		MALİYE HAZINESİ		CAMI YERİ olup DOP' tan karşılandı.	

Cafer YILDIZ
HARİTA VE KADASTRO MÜHENDİSİ
Tel:0.242.836 28 27 Gsm:0.532.727 28 31
v.D.T.C.164354/6556 Oda Sic.No:7564
KAŞ/ANTALYA

Saadet YESİL
Harita Yüksek Mühendisi
07.11.2023

Faruk AKBUDAN
Belediye Başkan Yardımcısı
07.11.2023

İLİ :ANTALYA
İLÇESİ :KAŞ
KÖY/MAH. :GOMBE/UÇARSU
BELEDİYESİ :KAŞ
PAFTANO :
T E S C İ L
S A Y F A S I
SAYFA NO: 33
ADANO: 309

Cilt	Syf	ParNo	Alan			Cinsi	Hisse	K A D A S T R O						
			He.	M2	Dm2			KAda	KPar	Cilt	Syf.	Maliki	Babası	Beyanlar
		1	0	2797	55	ARSA	139879/279755 139877/279755	182	15	0	-	ORHANBAYRAKÇI	SITKI	
								182	15	0	-	TURANBAYRAKÇI	SITKI	
		2	0	1084	80	ARSA	12683/108480 12683/108480 50132/108480 29147/108480 1434/108480 2401/108480	181	16	0	-	ÜMMÜGÜLSÜMURAL	IRFAN	
								181	16	0	-	YÜKSEL KORKUT	IRFAN	
								182	13	0	-	ABDULLAHTIRAŞ	DURDALI	
								182	14	0	-	MUSTAFATIRAŞ	DURDALI	
								182	27	0	-	MALIYE HAZINESİ		
								182	28	0	-	MALIYE HAZINESİ		

Cafer YILDIZ
HARİTA VE KADASTRO MÜHENDİSİ
Tel:0.242.836 88 27 Esm:0.532.727 28 31
M.D.T.C.16/35476556 Oda Sic.No:7564
KAŞ/ANTALYA

Saadet YEŞİL
Harita Yüksek Mühendisi
07.11.2023

Faruk AKRÜDAK
Belediye Başkan Yardımcısı
07.11.2023

(Handwritten signature)

İLİ :ANTALYA İLÇESİ :KAŞ KÖY/MAH. :GÖMBE/UÇARSU BELEDİYESİ :KAŞ PAFTANO :	T E S C İ L S A Y F A S I	SAYFA NO: 34 ADANO: 310
---	------------------------------	----------------------------

Clt	Syf	ParNo	Alan			Cinsi	Hisse	K A D A S T R O						
			He.	M2	Dm2			KAda	KPar	Cilt	Syf.	Maliki	Babası	Beyanlar
		1	0	589	41	ARSA	3302/58941	182	12	0	-	HASANTOKER	İRFAN	
							27595/58941	182	24	0	-	BAHRI TOKER	MUSTAFA	
							27595/58941	182	24	0	-	MEHMETOKER	MUSTAFA	
							32/58941	182	26	0	-	AHMETOKER	MUSTAFA	
							65/58941	182	26	0	-	ALİ TOKER	AHMET	
							32/58941	182	26	0	-	BAHRI TOKER	MUSTAFA	
							64/58941	182	26	0	-	BİRSEN GÖK	AHMET	
							64/58941	182	26	0	-	MEHMETOKER	AHMET	
							32/58941	182	26	0	-	MEHMETOKER	MUSTAFA	
							64/58941	182	26	0	-	SÜLEYMANTOKER	AHMET	
							64/58941	182	26	0	-	YASEMENDEMİREL	AHMET	
							32/58941	182	26	0	-	YETKİN TOKER	MUSTAFA	
		2	0	551	90	ARSA	TAM	182	25	0	-	ALİ TOKER	AHMET	

Cafar GILDIZ
HARİTA VE KADASTRO MÜHENDİSİ
Tel:0.242.836 28 27 Gsm:0.532.727 28 31
Kaş V.D.T.C.16435476556 Oda Sic.No:7564
KAŞ/ANTALYA

Saadet NESİL
Harita Yüksek Mühendisi
07-11-2021

Faruk ARBUDAK
Belediye Başkan Yardımcısı
07-11-2021

SECRET
NO FORN DISSEM
UNCLASSIFIED

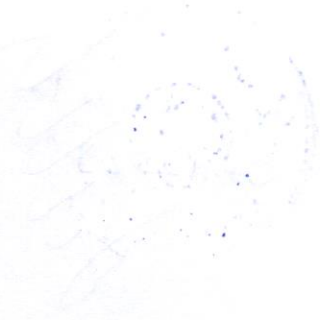

İLİ		ANTALYA		T E S C İ L										SAYFA NO: 35	
İLÇESİ		KAŞ		S A Y F A S I										ADANO: 311	
KÖY/MAH.		GOMBE/UÇARSU													
BELEDİYESİ		KAŞ													
PAFTANO															
Clt	Syf	ParNo	Alan			Cinsi	Hisse	K A D A S T R O							Beyanlar
			He.	M2	Dm2			KAda	KPar	Cilt	Syf.	Maliki	Babası		
		1	0	1960	18	ARSA	98009/196018 98009/196018	181 181	12 12	0 0	-	DURDALI TIRAŞ MERYEMİRİŞ	ABDULLAH MEHMET		
		2	0	706	81	ARSA	23560/70681 23561/70681 23560/70681	181 181 181	13 13 13	0 0 0	-	FATMA ÖZEN MUSTAFASUNGUR ÜMMÜGÜLSÜMİNÇ	HALİL HALİL HALİL		
		3	0	500	00	ARSA	7255/50000 7255/50000 7254/50000 7255/50000 7254/50000 13727/50000	181 181 181 181 181 183	11 11 11 11 11 1	0 0 0 0 0 0	-	ABDULLAH DURDEMİR ALİ DURDEMİR AŞİYE SUNGUR ŞERİFE EROL TÜRKANKILDIR ABDURRAHMAN BAĞLI	TEVFIK TEVFIK TEVFIK TEVFIK TEVFIK AHMET		
		4	0	501	82	ARSA	TAM	181	17	0	-	FATMA YÖRÜKOĞLU	AHMET		
		5	0	1174	24	ARSA	TAM	181	14	0	-	SAMIYE TOPÇU	SÜLEYMAN		
		6	0	663	06	ARSA	12432/66306 12433/66306 12432/66306 12432/66306 16577/66306	181 181 181 181 181	15 15 15 15 15	0 0 0 0 0	-	FAHRETTİN DÜNGÜLLÜ FATMANADÜNGÜLLÜ MUZAFFER DÜNGÜLLÜ OSMANDÜNGÜLLÜ YUSUF DÜNGÜLLÜ	YUSUF YUSUF YUSUF YUSUF HASAN		
		7	0	1839	22	ARSA	91961/183922 91961/183922	181 181	16 16	0 0	-	ÜMMÜGÜLSÜMURAL YÜKSEL KORKUT	İRFAN İRFAN		

CATER YILDIZ
HARİTA VE KADASTRO MÜHENDİSİ
Tel:0.242.836 28 27 Gsm:0.532.727 28 31
E-Posta:V.D.T.C.16435476556 Oda Sic.No:7564
KAŞ/ANTALYA

Sayı: 8
Harita Yüksek Mühendisi
07.11.2023

Faruk AKBUDAK
Belediye Başkan Yardımcısı
07.11.2023

Cilt	Syf	ParNo	Alan			Cinsi	Hisse	K A D A S T R O						
			He.	M2	Dm2			KAda	KPar	Cilt	Syf.	Maliki	Babası	Beyanlar
		1	0	2239	53	ARSA	180341/223953 43612/223953	175 277	22 1	0 0	- -	BAHRİ TOKER BAHRİ TOKER	İRFAN İRFAN	
		2	0	1803	41	ARSA	TAM	175	26	0	-	AYŞE ÖNGÜÇ	İRFAN	
		3	0	601	13	ARSA	45085/60113 15028/60113	175 175	23 23	0 0	- -	İRFAN TOKER SÜHEYLATOKER	MUSTAFA BAKİ	
		4	0	601	14	ARSA	45086/60114 15028/60114	175 175	25 25	0 0	- -	İRFAN TOKER SÜHEYLATOKER	MUSTAFA BAKİ	
		5	0	601	13	ARSA	45084/60113 15029/60113	175 175	24 24	0 0	- -	İRFAN TOKER SÜHEYLATOKER	MUSTAFA BAKİ	

Cafer YILDIZ
HARİTA VE KADASTRO MÜHENDİSİ
Tel:0.242.836 28 27 Gsm:0.532.727 28 31
Kaş V.D.T.C.16435476556 Oda Sic.No:7564
KAŞ/ANTALYA



Saadet YENİL
Harita Yüksek Mühendisi
07.11.2023



İLİ :ANTALYA
İLÇESİ :KAŞ
KÖY/MAH. :GÖMBE/UÇARSU
BELEDİYESİ :KAŞ
PAFTANO :

T E S C İ L
S A Y F A S I

SAYFA NO: 37

ADANO: 313

Cit	Syf	ParNo	Alan			Cinsi	Hisse	K A D A S T R O						Beyanlar
			He.	M2	Dm2			KAda	KPar	Cilt	Syf.	Maliki	Babası	
		1	0	958	40	ARSA	TAM	277	1	0	-	BAHRİ TOKER	İRFAN	
		2	0	623	73	ARSA	17835/62373 207/62373 207/62373 207/62373 207/62373 208/62373 208/62373 207/62373 15006/62373 15007/62373 13074/62373	174 175 175 175 175 175 175 175 175 175 183	11 16 16 16 16 16 16 16 18 18 1	0 0 0 0 0 0 0 0 0 0 0	- - - - - - - - - - -	HASANTOKER ABDURRAHMANAHYAOĞ ARIF KAHYAOĞLU ASIYE KAHYAOĞLU FAHRETTİN KAHYAOĞLU HURİYE KAHYAOĞLU KEZİBAN KAHYAOĞLU YADİGAR KAHYAOĞLU FATMAŞERMENT NEZAHATBERBEROĞLU ABDURRAHMANBAĞLI	İRFAN AKİF AKİF AKİF AKİF AKİF AKİF AKİF MEHMETNUR MEHMETNUR AHMET	
		3	0	1394	52	ARSA	TAM	277	2	0	-	AYŞE ÖNGÜÇ	İRFAN	
		4	0	1394	52	ARSA	104589/139452 34863/139452	277 277	3 3	0 0	- -	İRFAN TOKER SÜLEYHATOKER	MUSTAFA BAKİ	

Cafar YILDIZ
HARİTA VE KADASTRO MÜHENDİSİ
Tel:0.242.836 28 27 Gsm:0.532.727 28 31
Kaş V.D.T.C.16935476556 Oda Sic.No:7564
KAŞ/ANTALYA

Saadet YILDIR
Harita ve Kadastro Mühendisi
07.11.2023

Fatih AKBUDAK
Belediye Başkan Yardımcısı
07.11.2023

İLİ :ANTALYA
İLÇESİ :KAŞ
KÖY/MAH. :GOMBE/UÇAR SU
BELEDİYESİ :KAŞ
PAFTANO :

T E S C İ L
S A Y F A S I

SAYFA NO: 38

ADANO: 314

Cilt	Syf	ParNo	Alan			Cinsi	Hisse	K A D A S T R O						Beyanlar
			He.	M2	Dm2			KAda	KPar	Cilt	Syf.	Maliki	Babası	
		1	0	3187	73	ARSA	45539/318773	175	16	0	-	ABDURRAHMAN AHYAĞU	AKIF	
							45539/318773	175	16	0	-	ARIF KAHYAĞU	AKIF	
							45539/318773	175	16	0	-	ASIYE KAHYAĞU	AKIF	
							45539/318773	175	16	0	-	FAHRETTİN KAHYAĞU	AKIF	
							45539/318773	175	16	0	-	HURİYE KAHYAĞU	AKIF	
							45539/318773	175	16	0	-	KEZİBAN KAHYAĞU	AKIF	
							45539/318773	175	16	0	-	YADİGAR KAHYAĞU	AKIF	

Cafer YILDIZ
HARİTA VE KADASTRO MÜHENDİSİ
Tel:0.242.836 28 27 Gsm:0.532.727 28 31
Kaş V.D.T.C.16435476556 Oda Sic.No:75
KAŞ/ANTALYA

Sande YERİL
Harita Yüksek Mühendisi
07.11.2023

Faruk AKRUDAN
Belediye Başkan Yardımcısı
09.11.2023

0.0000



Cl	Syf	ParNo	Alan			Cinsi	Hisse	K A D A S T R O						
			He.	M2	Dm2			KAda	KPar	Cilt	Syf.	Maliki	Babası	Beyanlar
		1	0	5120	97	ARSA	462293/512097 49804/512097	173 174	1 12	0 0	- -	ALİ YILDIRIM ALİ YILDIRIM	SÜLEYMAN SÜLEYMAN	
		2	0	500	00	ARSA	38480/50000 10325/50000 1195/50000	174 174 174	11 12 14	0 0 0	- - -	HASANTOKER ALİ YILDIRIM HASANTOKER	İRFAN SÜLEYMAN İRFAN	

Cafer YILDIZ
HARİTA VE KADASTRO MÜHENDİSİ
Tel:0.242.836 28 27 Gsm:0.532.727 28 31
Kıs V.D.T.C.16435476556 Oda Sic.No:7564
KAS/ANTALYA

Faruk AKBUDAK
Belediye Başkan Yardımcısı
07.11.2023

Saade YERİŞİL
Harita Yüksek Mühendisi
07.11.2023

2/2/60

İLİ :ANTALYA
İLÇESİ :KAŞ
KÖY/MAH. :GÖMBE/UÇARSU
BELEDİYESİ :KAŞ
PAFTANO :

T E S C İ L
S A Y F A S I

SAYFA NO: 40

ADANO: 316

Cilt	Syf	ParNo	Alan			Cinsi	Hisse	K A D A S T R O						
			He.	M2	Dm2			KAda	KPar	Cilt	Syf.	Maliki	Babası	Beyanlar
		1	0	2818	42	ARSA	TAM	174	1	0	-	HASANTOKER	İRFAN	
		2	0	3807	39	AHŞAP EV VE ARSA	TAM	174	2	0	-	MUSTAFAGENCER	MEHMETNUR	
		3	0	359	59	AHŞAP EV VE ARSA	17980/35959 17979/35959	174 174	3 3	0 0	-	DURDALI YILDIRIM TURHANYILDIRIM	MEHMET MEHMET	
		4	0	330	95	AHŞAP EV VE ARSA	TAM	174	4	0	-	MEHMETYILDIRIM	DURDALI	
		5	0	1420	94	ARSA	TAM	174	10	0	-	HALİL YILDIRIM	SÜLEYMAN	
		6	0	891	00	ARSA	12156/89100 37086/89100 39858/89100	174 174 174	7 8 9	0 0 0	-	SÜLEYMANYILDIRIM ABDULLAHYILDIRIM ABDULLAHYILDIRIM	HALİL HALİL HALİL	
		7	0	2420	54	ARSA	TAM	174	9	0	-	ABDULLAHYILDIRIM	HALİL	
		8	0	968	69	ARSA	TAM	183	11	0	-	HASANTOKER	İRFAN	
		9	0	762	31	ARSA	21595/76231 54636/76231	174 174	5 6	0 0	-	MEHMETYILDIRIM TURANYILDIRIM	DURDALI MEHMET	
		10	0	736	60	ARSA	27057/73660 36308/73660 10295/73660	174 183 183	6 7 11	0 0 0	-	TURANYILDIRIM SÜLEYMANBAĞLI HASANTOKER	MEHMET ŞAKİR İRFAN	

Cafer YILDIZ
HARİTA VE KADASTRO MÜHENDİSİ
Tel:0.242.836 28 27 Gsm:0.532.727 28 31
Kaş V.D.T.C.16435476556 Oda Sic.No:7564
KAŞ/ANTALYA



Saadet YEŞİL
Harita Mühendisi
07.11.2023

İLİ :ANTALYA
İLÇESİ :KAŞ
KÖY/MAH. :GÖMBE/UÇARSU
BELEDİYESİ :KAŞ
PAFTANO :

T E S C İ L
S A Y F A S I

SAYFA NO: 41

ADANO: 317

Cilt	Syf	ParNo	Alan			Cinsi	Hisse	K A D A S T R O						Beyanlar
			He.	M2	Dm2			KAda	KPar	Cilt	Syf.	Maliki	Babası	
		1	0	2884	76	ARSA	216356/288476 36060/288476 36060/288476	183 183 183	3 3 3	0 0 0	- BAHRI BAĞLI - BEKİR BAĞLI - UMMÜGÜLSÜMATKIN	DURALI DURALI DURALI		
		2	0	901	80	ARSA	45090/90180 45090/90180	183 183	4 4	0 0	- MUSTAFAYÖRÜKOĞLU - SÜLEYMANYÖRÜKOĞLU	MEHMET MEHMET		
		3	0	1655	86	ARSA	21598/165586 143988/165586	183 183	5 5	0 0	- FATMA KOPARICI - MUSTAFABAĞLI	AKIF AKIF		
		4	0	300	00	ARSA	17576/30000 1247/30000 8315/30000 2862/30000	183 183 183 183	1 5 5 11	0 0 0 0	- ABDURRAHMANBAĞLI - FATMA KOPARICI - MUSTAFABAĞLI - HASANTOKER	AHMET AKIF AKIF IRFAN		
		5	0	850	89	ARSA	36467/85089 12155/85089 36467/85089	183 183 183	6 6 6	0 0 0	- ALI GALIP BAĞLI - SÜLEYMANBAĞLI - YILMAZ BAĞLI	ŞAKİR ŞAKİR ŞAKİR		
		6	0	830	36	AHŞAP EV VE ARSA	35586/83036 11864/83036 35586/83036	183 183 183	6 6 6	0 0 0	- ALI GALIP BAĞLI - SÜLEYMANBAĞLI - YILMAZ BAĞLI	ŞAKİR ŞAKİR ŞAKİR		

Cafer YILDIZ
HARİTA VE KADASTRO MÜHENDİSİ
Tel:0.242.836 28 27 Gsm:0.532.727 28 31
Kaş V.D.T.C.1643647850 Dda Sic.No:7564
KAŞ/ANTALYA

Saade YEFESİL
Harita Mühendisi
07.11.2023

Faruk AKBUDAK
Belediye Başkan Yardımcısı
07.11.2023

2011年12月27日
星期二
晴

今天去参加了
一个会议，
讨论了一下
明年的工作
计划。感觉
压力还挺大
的，不过也
挺有动力的。
希望新的一年
能顺利一点。

Cilt	Syf	ParNo	Alan			Cinsi	Hisse	K A D A S T R O						Beyanlar
			He.	M2	Dm2			KAda	KPar	Cilt	Syf.	Maliki	Babası	
		1	0	922	97	ARSA	TAM	183	2	0	-	ABDURRAHMANBAĞLI	AHMET	
		2	0	3107	55	ARSA	TAM	183	1	0	-	ABDURRAHMANBAĞLI	AHMET	

CAFERYILDIZ-0711 NOLUKAŞ LİSANS LI HAR NI For Windows 3.2.2.85

Cafer YILDIZ
HARİTA VE KADASTRO MÜHENDİSİ
Tel:0.242.836 28 27 Gsm:0.532.727 28 31
Kaş V.D.T.C.16435/76556 Oda Sic.No:7564
KAŞ/ANTALYA



Sandıkçı
Harita Yüksek Mühendisi
07.11.2023

