

İlçemiz, Kalkan Mahallesi 2684 parselin 3194 sayılı İmar Kanununun 18. ve 19. Maddeleri uyarınca yapılan imar uygulaması işlemi 5216 sayılı Büyükşehir Belediyesi Kanununun 7/b maddesinin ilgili hükümleri gereği işlem yapılarak 06/10/2022 tarih ve 1409 sayılı Büyükşehir Belediye Encümeni kararı ile uygun bulunmuştur. Söz konusu uygulamaya ait Parselasyon Planı 20/12/2024 tarihi saat 11:00'dan itibaren 30 (otuz) gün süre ile askıya çıkarılmıştır.

İlgililere tebligat yerine geçmek üzere ilan olunur.

ASKIYA ÇIKIŞ TUTANAĞI

KAŞ BELEDİYE BAŞKANLIĞINDAN

Antalya İli, Kaş İlçesi, Kalkan Mahallesi 2684 parselin bulunduğu bölgede 3194 sayılı İmar Kanununun 18. ve 19. Maddeleri uyarınca yapılan imar uygulaması işlemi 5216 sayılı Büyükşehir Belediyesi Kanununun 7/b maddesinin ilgili hükümleri gereği işlem yapılarak 06/10/2022 tarih ve 1409 sayılı Büyükşehir Belediye Encümeni kararı ile uygun bulunmuştur. Söz konusu işleme ait Uygulama Paftası ve Ek'leri 20/12/2024 tarihinde saat 11:00'da tarafımızdan askıya çıkarılmış ve iş bu tutanak ile iki nüsha olarak imza altına alınmıştır.
20.12.2024

Saadet YEŞİL
Harita Yüksek Mühendisi

Gengizhan ÇELİK
İmar ve Şehircilik Müdürü V.

TESCİL DURUMU HARİTASI

İLİ : ANTALYA
İLÇESİ : KAŞ
MAHALLESİ : KALKAN
ADA : —
PARSEL : 2684
KOORDİNAT TİPİ: ITRF96 30-3

4 015 100 +
446 900

4 015 000 +
446 900

4 014 900 +
446 900

4 014 800 +
446 900

4 014 917.45 +
446 907.28

4 014 800 +
447 000

4 014 800 +
447 100

4 014 817.46 +
447 077.28

4 014 800 +
447 200

4 014 800 +
447 300

4 014 800 +
447 400

4 015 100 +
447 400

4 015 000 +
447 400

4 014 900 +
447 400

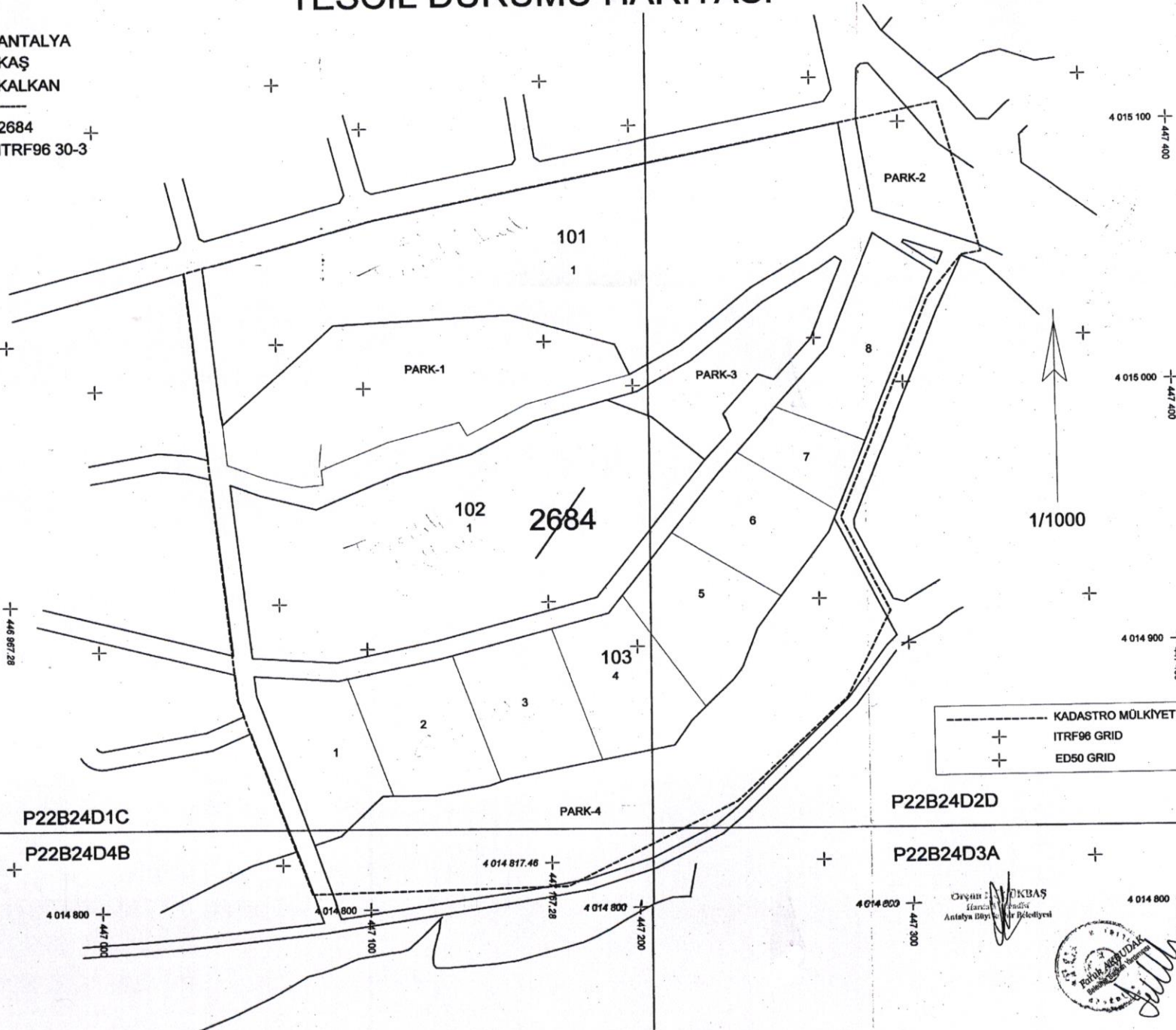

1/1000

--- KADASTRO MÜLKİYET VE DÜZENLEME SINIRI
+ ITRF96 GRID
+ ED50 GRID

P22B24D1C

P22B24D4B

PARK-4

P22B24D2D

P22B24D3A

Orman : OKBAŞ
İlçe : Kaş
Antalya İl Yürütme Kurulu



Sağcı YERİL
Harita Yürütme Birim Başkanı

DOP HESABI

Toplam Tahsis	=	37846.68
Toplam İmar Ada Alanı	=	37846.68
Toplam Ortak Katılım Alanı	=	37846.68
Toplam Düzenlemeye Giren (Dopal)	=	63122.69
Toplam Düzenlemeye Giren (Dopalma)	=	0.00
Toplam Kamulaştırılan Alan	=	0.00
Toplam Bağışlanan Alan	=	0.00
Toplam Kadastro Parsel Alanı	=	63122.69
Toplam Pay	=	63122.69
Ortak Katılım Oranı	=	0.5995733
Düzenleme Ortaklık Payı Oranı (DOPO)	=	0.4004267
DOPO(OKO ile birlikte)	=	1.0000000
Düzenleme Ortaklık Payı Hesabı		
Kamuya Ayrılan Alan	=	63122.69 - 37846.68 = 25276,01
Düzenleme Ortaklık Payı	=	25276.01 / 63122.69 = 0.4004267

Ordu Kültür Varlıklarını Koruma Kurumu
Antalya

Saadet YERİL
Harita Yüksek Mühendisi

Fatih AKBUDAK
Belediye Başkan Yardımcısı

KORFEZ HARİTACILIK
VE PLANLAMA LTD. ŞTİ.

Harita Alanı: 1000 m² / 15' / 40' / 1000 m²
Tel: 0312 472 80 64 / Fax: 472 80 64
E-posta: info@korfezharitacilik.com.tr

Adem TORU
Harita Mühendisi

Mutlu ZULPAS
Belediye Başkanı

İlçe
Mazdafer Gökür
İlçemen

İlçe
Mazen ARIKAN
İlçemen

İlçe
Dünya MERTİN
İlçemen

İlçe
Hanife ARIK
Yeni HİT. M.B.

Adem TORU
Harita Mühendisi

İLİ :ANTALYA
İLÇESİ :KAŞ
KÖY/MAH.İ :KALKAN
BELEDİYESİ :
PAFTANO :

T E S C İ L
S A Y F A S I

SAYFANO: 2

ADANO : 102

Cilt	Syf	ParNo	Alan			Cinsi	Hisse	K A D A S T R O					
			He.	M2	Dm2			KAda	KPar	Cilt	Syf.	Maliki	Babası
		1	1	502	28	ARSA	1/2	0	2684	35	3464	DENİZ MİLASLI	MUSTAFA KEMAL
							1/2	0	2684	35	3464	KAYAMİLASLI	MUSTAFA KEMAL

Mutlu HURTAŞ
Belediye Başkanı

Masfer HURTAŞ
Zümre

Moten ARICAN
Zümre

Durmuş HURTAŞ
Yeni İleleli Ma.

Lilje
Harife ARICAN
Mali HIZ. MA.

Saadet DEŞİL
Harita Yüksek Mühendisi

KÖRFEZ HARİTACILIK
VE PLANLAMA LTD. ŞTİ.
Fethiye/İzmir Kağıtçı Kemal Bulvarı 155. 43200 - Fethiye/AK/İÖLA
Tel: (232) 913 45 53 Fax: 513 65 00
Ankara/İzmir Çarşı Sokak 151/4 Cad. No: 144 06400 Düzce/ANKARA
Tel: (312) 472 9514 Fax: 472 00 00
Fethiye LTD. ŞTİ.

Faruk AKBUDAK
Belediye Başkanı Yardımcısı

Adem TORU
Harita Mühendisi

İLİ :ANTALYA
İLÇESİ :KAŞ
KÖY/MAH.İ :KALKAN
BELEDİYESİ :
PAFTANO :

T E S C İ L
S A Y F A S I

SAYFANO: 3

ADANO: 103

Clt	Syf	ParNo	Alan			Cinsi	Hisse	K A D A S T R O					
			He.	M2	Dm2			KAda	KPar	Cilt	Syf.	Maliki	Babası
		1	0	2000	00	ARSA	1/2	0	2684	35	3464	DENİZ MİLASLI	MUSTAFA KEMAL
							1/2	0	2684	35	3464	KAYAMİLASLI	MUSTAFA KEMAL
		2	0	2000	00	ARSA	1/2	0	2684	35	3464	DENİZ MİLASLI	MUSTAFA KEMAL
							1/2	0	2684	35	3464	KAYAMİLASLI	MUSTAFA KEMAL
		3	0	2000	00	ARSA	1/2	0	2684	35	3464	DENİZ MİLASLI	MUSTAFA KEMAL
							1/2	0	2684	35	3464	KAYAMİLASLI	MUSTAFA KEMAL
		4	0	2000	00	ARSA	1/2	0	2684	35	3464	DENİZ MİLASLI	MUSTAFA KEMAL
							1/2	0	2684	35	3464	KAYAMİLASLI	MUSTAFA KEMAL
		5	0	2000	00	ARSA	1/2	0	2684	35	3464	DENİZ MİLASLI	MUSTAFA KEMAL
							1/2	0	2684	35	3464	KAYAMİLASLI	MUSTAFA KEMAL
		6	0	1800	44	ARSA	1/2	0	2684	35	3464	DENİZ MİLASLI	MUSTAFA KEMAL
							1/2	0	2684	35	3464	KAYAMİLASLI	MUSTAFA KEMAL
		7	0	1000	00	ARSA	1/2	0	2684	35	3464	DENİZ MİLASLI	MUSTAFA KEMAL
							1/2	0	2684	35	3464	KAYAMİLASLI	MUSTAFA KEMAL
		8	0	2000	00	ARSA	1/2	0	2684	35	3464	DENİZ MİLASLI	MUSTAFA KEMAL
							1/2	0	2684	35	3464	KAYAMİLASLI	MUSTAFA KEMAL

[Signature]
Enismer Bayraktar
MUTLU ZİLİTA
Belediye Başkanı

[Signature]
Lije Mustafa Gökçöl
Enismer

[Signature]
Lije Merve Arıkan
Enismer

[Signature]
Lije Dirmus Mutlu
Yeni İskele Ka.

[Signature]
Lije Hürife Arıkan
11.11.2017

[Signature]
Belediye Başkanı Yardımcısı

[Signature]
Sadedi YEŞİL
Harita Mühendisi

